



**NEVŞEHİR HACI BEKTAŞ VELİ
ÜNİVERSİTESİ
MESLEK YÜKSEKOKULU
MÜDÜRLÜĞÜ**

**2024 YILI
BİRİM FAALİYET RAPORU**

Ocak 2025

BİRİM YÖNETİCİSİNİN SUNUŞU

Meslek Yüksekokulu yönetimi, kamu mali yönetimi reformu çerçevesinde bütçeden Meslek Yüksekokuluna ayrılan kaynakları, eğitim, öğretim ve diğer hizmetlerin öncelik durumlarına göre etkin ve verimli bir şekilde kullanmaya özen göstermekte, aynı zamanda hesap verme sorumluluğu bilinci ile hareket etmektedir.

Akademik ve idari personelimizin mevcut kurum kültürü çerçevesinde özverili, gayretli ve dayanışma içerisinde yürüttükleri çalışmalar, planlanan hedeflere ulaşma ve verimlilik açısından önemli bir katkı sağlamıştır. Bu bağlamda, akademik ve idari personelimizi kutluyor ve kendilerine teşekkür ediyorum.

*Doç. Dr. Yasin POLAT
Meslek Yüksekokulu Müdür V.*

İÇİNDEKİLER:

I- GENEL BİLGİLER	4
A. MİSYON VE VİZYON.....	4
B. YETKİ, GÖREV VE SORUMLULUKLAR	4
C. BİRİME İLİŞKİN BİLGİLER	4
1. FİZİKSEL YAPI.....	4
2. TEŞKİLAT YAPISI.....	6
4. İNSAN KAYNAKLARI	7
5. SUNULAN HİZMETLER.....	11
6. YÖNETİM VE İÇ KONTROL SİSTEMİ	14
D. DİĞER HUSUSLAR	14
II- AMAÇ VE HEDEFLER	14
A. Birimin Amaç ve Hedefleri.....	14
B. Temel Politikalar ve Öncelikler	14
C. Diğer Hususlar	15
III- FAALİYETLERE İLİŞKİN BİLGİ VE DEĞERLENDİRMELER.....	15
A. MALİ BİLGİLER.....	15
1- Bütçe Uygulama Sonuçları	15
2- Temel Mali Tablolara İlişkin Açıklamalar.....	17
(Birim iç ve dış mali denetim (yapıldı ise) raporlarında yer alan tespit ve değerlendirmeler ile bunlara karşı alınan veya alınacak önlemler ve yapılacak işlemlere bu başlık altında yer verilir.).....	23
IV- KURUMSAL KABİLİYET VE KAPASİTENİN DEĞERLENDİRİLMESİ	49
A. ÜSTÜNLÜKLER.....	49
B. ZAYIFLIKLAR.....	49
C. DEĞERLENDİRME.....	49
V- ÖNERİ VE TEDBİRLER.....	49
EKLER.....	50

I- GENEL BİLGİLER

Nevşehir Hacı Bektaş Veli Üniversitesi Meslek Yüksekokulu, Yükseköğretim Kurulunun 24 Mart 2000 tarihli Genel Kurul Toplantısında, 2547 sayılı kanunun 2880 sayılı kanunla değişik 7/d-2 maddesi uyarınca kurulmuştur. 07.11.2013 Tarih ve 28814 sayılı Resmi Gazetede yayımlanarak yürürlüğe giren 6501 sayılı kanunla Nevşehir Hacı Bektaş Veli Üniversitesi Rektörlüğüne bağlanmıştır.

7500 m² kapalı alana sahip olan Meslek Yüksekokulu binasında 13 Derslik, 7 Laboratuvar, 1 uygulama birimi ve 2 atölye olmak üzere donanımlı bir binada 998 öğrenci ile eğitim-öğretime devam edilmektedir.

A. MİSYON VE VİZYON

Misyonumuz:

Çağın gerektirdiği yetkinliklerle donatılmış, değişim ve gelişime açık, erdemli, girişimci ve paylaşımcı bireyler yetiştiren, nitelikli araştırmalar ve yenilikçi projeler hayata geçiren, paydaşlarla iş birliği halinde sürekli iyileşmeyi esas alarak bölgenin ve ülkenin kalkınmasına katkı sağlayan, uluslararası tanınırlığını sürekli artıran, Kapadokya bölgesinin doğal ve kültürel mirasına sahip çıkarak yerel ve evrensel alandaki kimliğine değer katan bir yükseköğretim kurumudur.

Vizyonumuz:

Yenilikçiliği ve girişimciliği önceleyen, evrensel standartlarda eğitim-öğretim faaliyetleri yürüten, sürdürdüğü nitelikli araştırmalarla bölgesel ve ulusal sorunlara çözüm üreterek toplumsal katkı rolünü geliştiren, doğal ve kültürel miras turizmi ihtisaslaşma konusunda uluslararası alanda model alınan bir üniversite olmak

B. YETKİ, GÖREV VE SORUMLULUKLAR

(Birim kuruluş kanunu veya ilgili mevzuatında sayılan yetki, görev ve sorumluluklarına yer verilir)

C. BİRİME İLİŞKİN BİLGİLER

1. FİZİKSEL YAPI

(Birim kullanımında olan hizmet binası, taşıt aracı, iş makineleri, telefon, faks, bilgisayar, yazıcı vb. varlıklara ilişkin faaliyet dönemi bilgilerine ve fiziki kaynakların elde edilmesi ve kullanımı hususunda izlenen politikalara yer verilir. Fiziki kaynaklara ilişkin bilgiler tablolastırılarak rapora eklenir.)

1.1-Eđitim Alanları Derslikler

	<i>Kapasitesi 0-50</i>	<i>Kapasitesi 51-75</i>	<i>Kapasitesi 76-100</i>	<i>Kapasitesi 101 ve üzeri</i>
<i>Anfi</i>				
<i>Sınıf</i>	7	2	3	
<i>Bilgisayar Lab.</i>	5			
<i>Diđer Lab.</i>	7			
<i>Toplam</i>	19	2	3	

1.2-Sosyal Alanlar

	<i>Kapasitesi 0-50</i>	<i>Kapasitesi 51-75</i>	<i>Kapasitesi 76-100</i>	<i>Kapasitesi 101 ve üzeri</i>
<i>Kantin</i>		1		
<i>Toplantı Salonu</i>	1			
<i>Konferans Salonu</i>				1
<i>Toplam</i>	1	1		1

1.3-Hizmet Alanları

1.3.1. Akademik Personel Hizmet Alanları

	<i>Sayıtı(Adet)</i>	<i>Alanı(m2)</i>	<i>Kullanan Sayısı (Kiři)</i>
<i>Çalışma Odası</i>	32	467	29
<i>Toplam</i>	32	467	29

1.3.2. İdari Personel Hizmet Alanları

	<i>Sayıtı (Adet)</i>	<i>Alanı (m2)</i>	<i>Kullanan Sayısı</i>
<i>Servis</i>	3	65	6
<i>Çalışma Odası</i>	4	150	5
<i>Toplam</i>	7	215	11

1.4-Ambar Alanları

Ambar Sayısı: 5 Adet
Ambar Alanı: 225 m2

1.5-Atölyeler

Atölye Sayısı: 3 Adet
Atölye Alanı: 148m2

1.6-Diğer Fiziki Alanlar

(Fiziki alanlara ilişkin belirtilmek istenen diğér hususlara burada yer verilir.)

2. TEŞKİLAT YAPISI

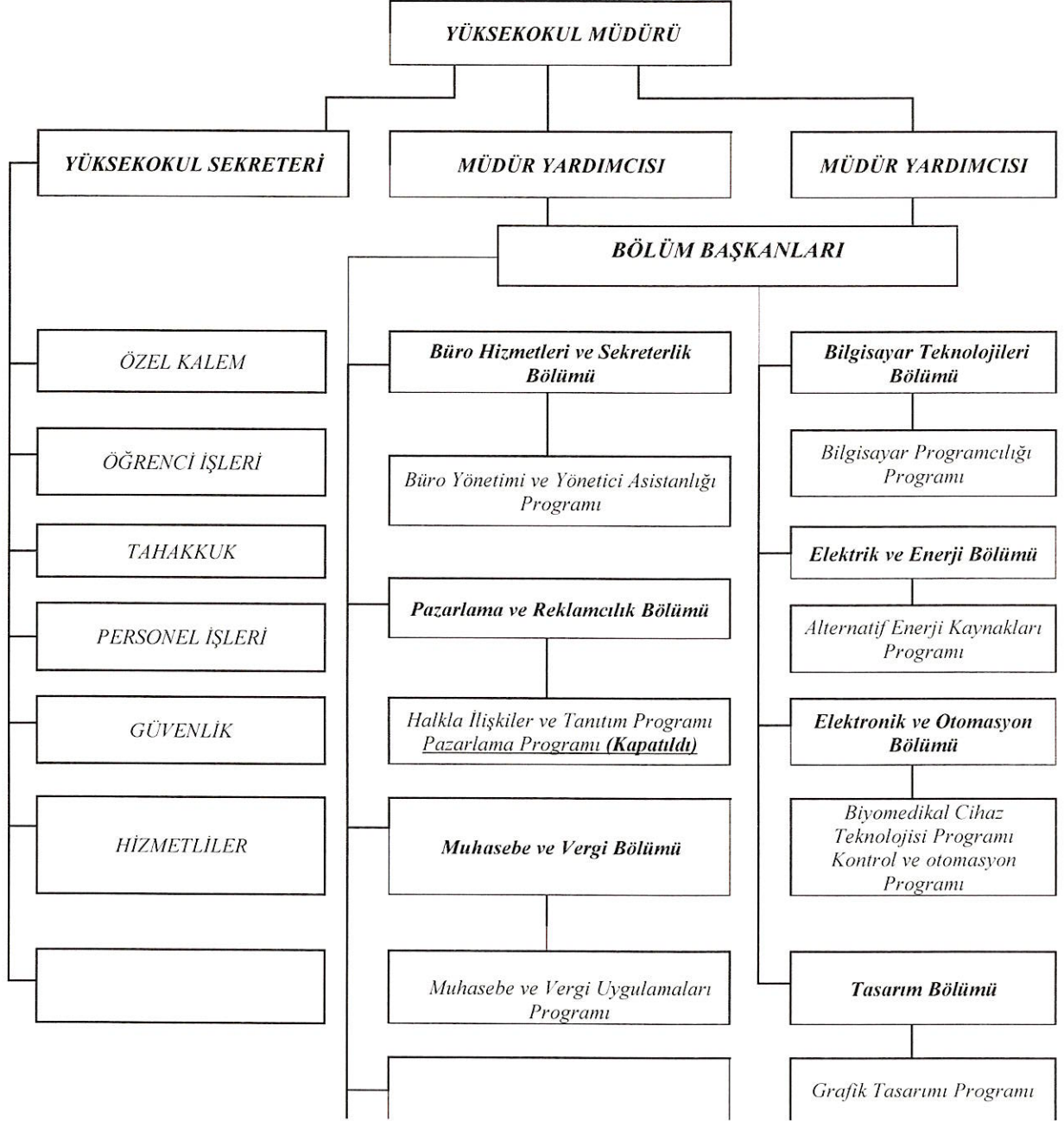

3. BİLGİ VE TEKNOLOJİK KAYNAKLAR

(Taşınır bilgileri 2024 yılı sonu itibariyle alınmalı, Taşınır Kayıt ve Yönetim Sistemi kayıtları ile uyumlu olmalıdır.)

<i>Cinsi</i>	<i>İdari Amaçlı (Adet)</i>	<i>Eğitim Amaçlı (Adet)</i>	<i>Araştırma Amaçlı (Adet)</i>	<i>TOPLAM</i>
<i>Masaüstü Bilgisayar</i>	6	295		301
<i>Taşınabilir Bilgisayar</i>	1	17		18
<i>Yazıcı</i>	8	30		38
<i>Tarayıcı</i>	1			1
<i>Fotokopi makinesi</i>	2			2
<i>Faks</i>				
<i>Slayt makinesi</i>				
<i>Tepegöz</i>				
<i>Episkop</i>				
<i>Barkot Okuyucu</i>	1			1
<i>Baskı makinesi</i>	1			1
<i>Projeksiyon</i>		24		24
<i>Mikroskoplara</i>				
<i>Fotoğraf makinesi</i>	1	4		5
<i>Kameralar</i>		32		32
<i>Televizyonlar</i>		1		1
<i>DVD ler</i>				
<i>Müzik Setleri</i>				
<i>Yazılım</i>				
<i>Diğer</i>				
<i>TOPLAM</i>	21	403		424

4. İNSAN KAYNAKLARI

4.1-Akademik Personel

Unvanlar İtibari İle Akademik Personel Sayısı

<i>Unvan</i>	<i>SAYI</i>
<i>Profesör</i>	
<i>Doçent</i>	1
<i>Doktor Öğretim Üyesi</i>	3
<i>Öğretim Görevlisi</i>	25
<i>Araştırma Görevlisi</i>	
<i>Toplam</i>	29

Yabancı Uyruklu Akademik Personel

Yabancı Uyruklu Öğretim Elemanları			
Unvan	Geldiği Ülke	Çalıştığı Bölüm	Kişi Sayısı
<i>Profesör</i>			
<i>Doçent</i>			
<i>Doktor Öğretim Üyesi</i>			
<i>Öğretim Görevlisi</i>			
<i>Araştırma Görevlisi</i>			
Toplam			

Diğer Üniversitelerde Görevlendirilen Akademik Personel

Unvan	Bağlı Olduğu Bölüm	Görevlendirildiği Üniversite	Kişi Sayısı
<i>Profesör</i>			
<i>Doçent</i>			
<i>Doktor Öğretim Üyesi</i>			
<i>Öğretim Görevlisi</i>			
<i>Araştırma Görevlisi</i>			
Toplam			

Başka Üniversitelerden Üniversitemizde Görevlendirilen Akademik Personel

Unvan	Çalıştığı Bölüm	Geldiği Üniversite	Kişi Sayısı
<i>Profesör</i>			
<i>Doçent</i>			
<i>Doktor Öğretim Üyesi</i>			
<i>Öğretim Görevlisi</i>			
<i>Araştırma Görevlisi</i>			
Toplam			

Sözleşmeli Akademik Personel

Sözleşmeli Akademik Personel Sayısı	
<i>Profesör</i>	
<i>Doçent</i>	
<i>Doktor Öğretim Üyesi</i>	
<i>Öğretim Görevlisi</i>	
<i>Sanatçı Öğrt. Elm.</i>	
<i>Diğer(Unvan Yazınız)</i>	
Toplam	

ÖYP Kapsamında Görevlendirilen Araştırma Görevlisi

<i>Bağlı Olduğu Bölüm</i>	<i>Gittiği Üniversite</i>	<i>Kişi Sayısı</i>
Toplam		

ÖYP Kapsamında Yüksek Lisans, Doktora, Doktora Sonrası Araştırma İçin Yurtdışına gönderilen Öğretim Elemanı

<i>Bağlı Olduğu Bölüm</i>	<i>Gittiği Üniversite</i>	<i>Kişi Sayısı</i>
Toplam		

Ataması Yapılan Akademik Personel Bilgileri

<i>Unvan</i>	<i>Gelen Kişi Sayısı</i>
<i>Profesör</i>	
<i>Doçent</i>	
<i>Doktor Öğretim Üyesi</i>	
<i>Öğretim Görevlisi</i>	
<i>Araştırma Görevlisi</i>	
Toplam	

Ayrılan Akademik Personel Bilgileri

<i>Unvan</i>	<i>Ayrıma Nedeni</i>	<i>Sayı</i>
<i>Profesör</i>		
<i>Doçent</i>		
<i>Doktor Öğretim Üyesi</i>		
<i>Öğretim Görevlisi</i>	<i>1</i>	<i>1</i>
<i>Araştırma Görevlisi</i>		
Toplam		

Akademik Personelin Yaş İtibariyle Dağılımı

<i>Yaş</i>	<i>21-25</i>	<i>26-30</i>	<i>31-35</i>	<i>36-40</i>	<i>41-50</i>	<i>51-Üzeri</i>
<i>Kişi Sayısı</i>			<i>1</i>	<i>13</i>	<i>10</i>	<i>5</i>
<i>Toplam Sayıya Oran</i>			<i>%3,45</i>	<i>%44,83</i>	<i>%34,48</i>	<i>%17,24</i>

Akademik Personelin Hizmet Süreleri

Yıl	1 – 3	4 – 6	7 – 10	11 – 15	16 – 20	21 - Üzeri
Kişi Sayısı	1	1	2	12	6	7
Toplam Sayıya Oran	%3,45	%3,45	%6,90	%41,38	%20,69	%24,13

4.2-İdari Personel

GİH	SHS	THS	AHS	DHS	YHS	TOPLAM
5						5

GİH: Genel İdari Hizmetler **SHS:** Sağlık Hizmetleri Sınıfı **THS:** Teknik Hizmetler Sınıfı **AHS** Avukatlık Hizmetleri Sınıfı **DHS:** Din Hizmetleri Sınıfı **YHS:** Yardımcı Hizmetler Sınıfı

Naklen Atanan İdari Personel Bilgileri

Unvan	Gelen Kişi Sayısı
Bilgisayar İşletmeni	1
Toplam	1

Ayrılan İdari Personel Bilgileri

Unvan	Ayrıma Nedeni	Sayı
Bilgisayar İşletmeni	Naklen Tayin	1
Toplam		

İdari Personelin Eğitim Durumu

Okul	İlköğretim	Lise	Ön Lisans	Lisans	Y.L. ve Dokt.
Kişi Sayısı			2	2	1
Yüzde			%40	%40	%20

İdari Personelin Hizmet Süreleri

Yıl	1 – 3	4 – 6	7 – 10	11 – 15	16 – 20	21 - Üzeri
Kişi Sayısı		1		2		2
Yüzde		%20		%40		%40

İdari Personelin Yaş İtibarıyla Dağılımı

Yaş	21-25	26-30	31-35	36-40	41-50	51- Üzeri
Kişi Sayısı		1	1		3	
Yüzde		%20	%20		%60	

(Birim faaliyet dönemi sonunda mevcut insan kaynakları, istihdam şekli, hizmet sınıfları, kadro unvanlarına ilişkin yukarıda yer verilmeyen bilgilere ayrıca yer verilebilir.)

5. SUNULAN HİZMETLER

5.1-EĞİTİM HİZMETLERİ

EĞİTİM PROGRAMLARI

Lisans Programları

Birimin Adı	Program Sayısı	Uluslararası Ortak Lisans Programları
TOPLAM		

Yüksek Lisans ve Doktora Programları

Birimin Adı	Programın Adı	Tezli	Tezsiz
TOPLAM			

ÖĞRENCİ SAYILARI

Önlisans/Lisans/Lisansüstü Eğitim/Doktora Öğrenci Bilgileri

Öğretim Düzeyi	I. Öğretim			II. Öğretim			Toplam		Genel Toplam
	E	K	Top.	E	K	Top.	E	K	
Önlisans	718	548	1266	134	86	220	852	634	1486
Lisans									
Lisansüstü									
Doktora									
TOPLAM	718	548	1266	134	86	220	852	634	1486

Uzaktan Eğitim Veren Programlar

PROGRAM ADI	KONTENJAN	KAYIT OLAN	DOLULUK ORANI %
TOPLAM			

Öğretim Yılı Yaz Okulu Açılan Programlar

<i>PROGRAM ADI</i>	<i>ÖĞRENCİ SAYISI</i>	<i>AÇILAN DERS SAYISI</i>
TOPLAM		

Öğretim Yılı Öğrenci Kontenjanları ve Kontenjanların Doluluk Oranı

<i>PROGRAM ADI</i>	<i>KONTENJAN</i>	<i>KAYIT OLAN</i>	<i>DOLULUK ORANI %</i>
<i>Bilgisayar Teknolojileri Bölümü</i>	64	61	% 93.85
<i>Büro Hizmetleri ve Sekreterlik Bölümü</i>	54	48	% 78.69
<i>Elektrik ve Enerji Bölümü</i>	49	46	% 92
<i>Elektronik ve Otomasyon Bölümü(Biyomedikal C. T. P.)</i>	54	51	% 89.47
<i>Elektronik ve Otomasyon Bölümü(Kontrol ve O. T. P.)</i>	32	28	% 82.35
<i>Muhasebe ve Vergi Bölümü</i>	54	53	% 88.33
<i>Pazarlama ve Reklamcılık Bölümü</i>	54	51	% 85
<i>Tasarım Bölümü</i>	64	59	% 81.94
TOPLAM	425	397	% 86.49

Yabancı Uyruklu Öğrenci Bilgileri

<i>Bölüm</i>	<i>E</i>	<i>K</i>	<i>Toplam</i>
TOPLAM			

Mezun Olan Öğrenci Bilgileri

Bölüm	E	K	Toplam
Bilgisayar Teknolojileri Bölümü	28	8	36
Büro Hizmetleri ve Sekreterlik Bölümü	8	20	28
Elektrik ve Enerji Bölümü	11	3	14
Elektronik ve Otomasyon Bölümü(Biyomedikal C. T. P.)	13	19	32
Elektronik ve Otomasyon Bölümü(Kontrol ve O. T. P.)	10	-	10
Muhasebe ve Vergi Bölümü	13	21	34
Pazarlama ve Reklamcılık Bölümü	8	15	23
Tasarım Bölümü	31	33	64
TOPLAM	122	119	241

Erasmus Programına Katılan Öğrenci Bilgileri

Üniversite/Bölüm	Gelen Öğrenci Sayısı	Giden Öğrenci Sayısı	Toplam
TOPLAM			

Farabi Programına Katılan Öğrenci Bilgileri

Üniversite/Bölüm	Gelen Öğrenci Sayısı	Giden Öğrenci Sayısı	Toplam
TOPLAM			

(Diğer Programlara katılan öğrenciler de ayrıca belirtilecektir)

5.2-KÜTÜPHANE HİZMETLERİ

Basılı Yayın Sayısı	Hizmete Sunulan Toplam Veri Tabanı Sayısı	Kütüphane Kaynaklarından Yararlanan Kişi Sayısı		Toplam Kitap Sayısı:
		Personel	Öğrenci	

(Birimler kütüphane hizmetine ilişkin eklemelerde bulunabilirler.)

5.3-DANIŞMANLIK HİZMETLERİ

(KOBİ Danışmanlığı, KOSGEB Danışmanlığı, Hakemlik, TÜBİTAK ve Kalkınma Ajanslarında Hakemlik, Bilirkişi (Adli vakalar için), Kurul Üyeliği, Proje Değerlendirme, Rapor Hazırlama, Rehberlik, Açık öğretim öğrencilerine verilen danışmanlık hizmeti vs... danışmanlık hizmetlerine yer verilecektir.)

(Birimler kendi danışmanlık hizmetlerini belirleyecek, bu hizmetlerden faydalanan, hizmeti sunan, hizmetin süresi gibi bilgilere yer verecektir.)

5.4-LABORATUVAR VE ATÖLYE HİZMETLERİ

(AR-GE Laboratuvarları, Fen Bölümlerindeki Öğrenci Laboratuvarları, Bilgisayar Laboratuvarları, Dil Sınıfı, Akıllı Sınıf, Resim-Heykel-Seramik-Grafik Atölyeleri, Konser Salonu, Toplantı Salonu, Konferans Salonu, İnternet Salonu, Mühendislik-Mimarlık Fakültesi Veri-işlem Laboratuvarı, Elektrik-Elektronik Laboratuvarları, Elektrik Laboratuvarı, Teknik Resim Atölyesi, Fotoğraf Stüdyosu, Baskı Atölyesi, Uygulama Restoranı, İngilizce Öğretim Laboratuvarı, Kat Hizmetleri Uygulama Birimi, Okuma Salonu, Teknik Derslik, Doğum Sınıfı, İlk Yardım Sınıfı, Revir vs... hizmetlere ilişkin bilgilere yer verilecektir.)

(Birimim eğitim-öğretim, araştırma-yayın, topluma verilen hizmet ve üretim faaliyetlerine ilişkin eklemelerde bulunabilir.)

6. YÖNETİM VE İÇ KONTROL SİSTEMİ

(Birimim atama, satın alma, ihale gibi karar alma süreçleri, yetki ve sorumluluk yapısı, mali yönetim, harcama öncesi kontrol sistemine ilişkin tespit ve değerlendirmeler yer alır.)

D. DİĞER HUSUSLAR

(Genel Bilgiler başlığı altında idareye ilişkin diğer hususlara burada yer veriniz)

II- AMAÇ VE HEDEFLER

(Bu bölümde idarenin stratejik amaç ve hedeflerine faaliyet yılı önceliklerine ve izlenen temel ilke ve politikalarına yer verilir)

A. Birimin Amaç ve Hedefleri

(Üniversitemiz Stratejik Planında belirlenen amaç ve hedefler doğrultusunda birimin amaç ve hedeflerine yer verilecektir.

B. Temel Politikalar ve Öncelikler

Birimim temel politika ve önceliklerine yer verilecektir.

C. Diğer Hususlar

Amaç ve hedefler başlığı altında belirtmek istenen diğer hususlara burada yer verilecektir.

III- FAALİYETLERE İLİŞKİN BİLGİ VE DEĞERLENDİRMELER

(Bu bölümde Mali Bilgiler ile Performans Bilgilerine detaylı olarak yer verilir.)

A. MALİ BİLGİLER

1- Bütçe Uygulama Sonuçları

- Kullanılan kaynaklara,
- Bütçe hedef ve gerçekleştirmeleri ile meydana gelen sapmaların nedenlerine,
- Varlık ve yükümlülükler ile yardım yapılan birlik, kurum ve kuruluşların faaliyetlerine ilişkin bilgilere,
- Temel mali tablolara ve bu tablolara ilişkin açıklamalara yer verilir.
- Ayrıca, iç ve dış mali denetim sonuçları hakkındaki özet bilgiler de bu başlık altında yer alır.

2024 YILI HAZİNE YARDIMI				
HAZİNE YARDIMI	Ödenek (b)	Harcama (a)	Harcama oranı % (a*100)/b	Kalan Ödenek
01- Personel Giderleri	24.451.000,00	24.450.975,86	%100	24,14
02- Sos. Güv. Kur. D. Prim. Giderleri	2.744.000,00	2.743.764,90	%100	235,10
03- Mal ve Hizmet Alım Giderleri	421.095,00	420.673,00	%100	422
05- Cari Transferler				
06- Sermaye Giderleri				
Toplam	27.616.095,00		27.615.413,76	%100

2024 YILI İKİNCİ ÖĞRETİM				
<i>İKİNCİ ÖĞRETİM</i>	<i>Ödenek (b)</i>	<i>Harcama (a)</i>	<i>Harcama oranı % (a*100)/b</i>	<i>Kalan Ödenek</i>
<i>01- Personel Giderleri</i>	<i>153.080,30</i>	<i>153.079,12</i>	<i>%100</i>	<i>1,18</i>
<i>03- Mal ve Hizmet Alım Giderleri</i>				
<i>Toplam</i>	<i>153.080,30</i>	<i>153.079,12</i>	<i>%100</i>	<i>1,18</i>

2024 YILI YAZ OKULU				
<i>YAZ OKULU</i>	<i>Ödenek (b)</i>	<i>Harcama (a)</i>	<i>Harcama oranı % (a*100)/b</i>	<i>Kalan Ödenek</i>
<i>01- Personel Giderleri</i>				
<i>03- Mal ve Hizmet Alım Giderleri</i>				
<i>Toplam</i>				

2024 YILI TEZSİZ YÜKSEK LİSANS				
<i>UZAKTAN EĞİTİM</i>	<i>Ödenek (b)</i>	<i>Harcama (a)</i>	<i>Harcama oranı % (a*100)/b</i>	<i>Kalan Ödenek</i>
<i>01- Personel Giderleri</i>				
<i>03- Mal ve Hizmet Alım Giderleri</i>				
<i>Toplam</i>				

2024 YILI UZAKTAN EĞİTİM				
<i>UZAKTAN EĞİTİM</i>	<i>Ödenek (b)</i>	<i>Harcama (a)</i>	<i>Harcama oranı % (a*100)/b</i>	<i>Kalan Ödenek</i>
<i>01- Personel Giderleri</i>				
<i>03- Mal ve Hizmet Alım Giderleri</i>				
Toplam				

2- Temel Mali Tablolara İlişkin Açıklamalar

3- Diğer

2024 Yılında Gerçekleştirilen İhaleler veya Doğrudan Temin Yoluyla Yapılan Satın Almalar

<i>İhale Türü</i>	<i>Açık İhale Usulü</i>		<i>Bel.İst.Ar.İhale Usulü</i>		<i>Pazarlık Usulü</i>	
	<i>İhale Sayısı</i>	<i>İhale Tutarı</i>	<i>İhale Sayısı</i>	<i>İhale Tutarı</i>	<i>İhale Sayısı</i>	<i>İhale Tutarı</i>
<i>Mal Alımı</i>						
<i>Hizmet Alımı</i>						
<i>Diğer</i>						
TOPLAM						

<i>Alım Türü</i>	<i>Doğrudan Temin 4734 22. Md.</i>	
	<i>Alım Sayısı</i>	<i>Tutarı</i>
<i>Mal Alımı</i>		
<i>Hizmet Alımı</i>	<i>1</i>	<i>6000</i>
<i>Diğer</i>		
TOPLAM	<i>1</i>	<i>6000</i>

B. PERFORMANS BİLGİLERİ

1. Performans Sonuçlarının Değerlendirilmesi

1.1. Alt Program Hedef ve Göstergeleriyle İlgili Gerçekleşme Sonuçları

(İlk 6 aylık gerçekleşme kısmına daha önceden tarafınızca gönderilmiş olan değer girilecek)

Sıra	Gösterge Adı	Ölçü Birimi	Gerçekleşme												Sorumlu Birim	
			1. Üç Aylık			2. Üç Aylık			3. Üç Aylık			4. Üç Aylık				
			Ocak	Şubat	Mart	Nisan	Mayıs	Haziran	Temmuz	Ağustos	Eylül	Ekim	Kasım	Aralık		
1	Araştırma altyapısı projesi tamamlanma oranı	Oran	0,00	0,00	0,00	0,00	0,00	0,00	0,00	0,00	0,00	0,00	0,00	0,00	0,00	BAP
Sıra	Gösterge Adı	Ölçü Birimi	Gerçekleşme													
1	Ar-ge'ye harcanan bütçenin toplam bütçeye oranı	Oran	0,00	0,00	0,00	0,00	0,00	0,00	0,00	0,00	0,00	0,00	0,00	0,00	0,00	BAP
2	Ar-ge sonucu ortaya çıkan ürünlere ilişkin alınan patent sayısı	Sayı	0,00	0,00	0,00	0,00	0,00	0,00	0,00	0,00	0,00	0,00	0,00	0,00	0,00	BAP-TTO (Birimler verileri Sayı Olarak Girecek)
3	Ar-ge sonucu ticarileştirilen ürün sayısı	Sayı	0,00	0,00	0,00	0,00	0,00	0,00	0,00	0,00	0,00	0,00	0,00	0,00	0,00	BAP-TTO (Birimler verileri Sayı Olarak Girecek)
4	Araştırma merkezleri gelir miktarı	TL	0,00	0,00	0,00	0,00	0,00	0,00	0,00	0,00	0,00	0,00	0,00	0,00	0,00	DÖNER SERMAYE-STRATEJİ
5	Araştırma merkezlerinin sanayi ile yaptığı proje sayısı	Sayı	0,00	0,00	0,00	0,00	0,00	0,00	0,00	0,00	0,00	0,00	0,00	0,00	0,00	UYGULAMA VE ARAŞTIRMA MERKEZLERİ (Birimler verileri Sayı Olarak Girecek)

Sıra	Gösterge Adı	Oran	Gerçekleşme												Öğrenci İşleri			
			Ocak	Şubat	Mart	Nisan	Mayıs	Haziran	Temmuz	Ağustos	Eylül	Ekim	Kasım	Aralık				
20	Yan dal ve çift ana dal programından mezun olanların toplam mezun sayısına oranı	Oran	0,00	0,00	0,00	0,00	0,00	0,00	0,00	0,00	0,00	0,00	0,00	0,00	0,00	0,00	0,00	Öğrenci İşleri
1	Barınma hizmetlerinden yararlanan öğrenci sayısı	Ölçü Birimi Sayı	0,00	0,00	0,00	0,00	0,00	0,00	0,00	0,00	0,00	0,00	0,00	0,00	0,00	0,00	0,00	SKS
2	Beslenme hizmetlerinden yararlanan öğrenci sayısı	Sayı	0,00	0,00	0,00	0,00	0,00	0,00	0,00	0,00	0,00	0,00	0,00	0,00	0,00	0,00	0,00	Öğrenci İşleri- SKS (Birimler verileri Sayı Olarak Girecek)
3	Öğrenci başına düşen sosyal donatı alanı	Metre kare	0,00	0,00	0,00	0,00	0,00	0,00	0,00	0,00	0,00	0,00	0,00	0,00	0,00	0,00	0,00	Öğrenci İşleri- YAPI İŞLERİ(Sosyal alanlar metrekare) (Birimler verileri Sayı Olarak Girecek)
4	Öğrenci kulüp ve topluluk sayısı	Sayı	0,00	0,00	0,00	0,00	0,00	0,00	0,00	0,00	0,00	0,00	0,00	0,00	0,00	0,00	0,00	SKS
5	Sosyal, kültürel ve sportif faaliyet sayısı	Sayı	0,00	0,00	0,00	0,00	0,00	0,00	0,00	0,00	0,00	0,00	0,00	0,00	0,00	0,00	0,00	SKS
6	Yükseköğretimde öğrenci başına barınma harcaması	TL	0,00	0,00	0,00	0,00	0,00	0,00	0,00	0,00	0,00	0,00	0,00	0,00	0,00	0,00	0,00	SKS
7	Yükseköğretimde öğrenci başına beslenme harcaması	TL	0,00	0,00	0,00	0,00	0,00	0,00	0,00	0,00	0,00	0,00	0,00	0,00	0,00	0,00	0,00	SKS
8	Yükseköğretimde öğrenci yaşamından memnuniyet oranı	Oran	0,00	0,00	0,00	0,00	0,00	0,00	0,00	0,00	0,00	0,00	0,00	0,00	0,00	0,00	0,00	KALİTE AKREDİTASYON KOORDİNATÖRLÜĞÜ (Memnuniyet anketi)
9	Yükseköğretimde öğrencilere sunulan sağlık hizmetinden yararlanan öğrenci sayısının toplam öğrenci sayısına oranı	Oran	0,00	0,00	0,00	0,00	0,00	0,00	0,00	0,00	0,00	0,00	0,00	0,00	0,00	0,00	0,00	Öğrenci İşleri -SKS (Birimler verileri Sayı Olarak Girecek)

1.2. Performans Denetim Sonuları

(Birim i ve dıř mali denetim (yapıldı ise) raporlarında yer alan tespit ve deęerlendirmeler ile bunlara karřı alınan veya alınacak nlemler ve yapılacak iřlemlere bu bařlık altında yer verilir.)

2. Stratejik Plan İzleme Tabloları (İlk 6 aylık döneme daha önce gönderilmiş olan veriler girilecek. Her Birim yalnızca sorumlu olduğu gösterge değerlerini girecektir. Birimle ilgili olmayan tabloları/kısımları çıkaracaktır.)

Yıl/Dönem	2024
İdare Adı	38.74 - NEVŞEHİR HACI BEKTAŞ VELİ ÜNİVERSİTESİ
Performans Hedefi	1/Öğrenciler ve Akademisyenler Tarafından Tercih Edilebilirliğin Artırılması

Sıra	Gösterge Adı	Hedeflenen Gösterge Düzeyi	Yılsonu Gerçekleşme Tahmini	Gerçekleşme												Gerçekleşme Durumu	Sorumlu Birim	
				Ocak	Şubat	Mart	Nisan	Mayıs	Haziran	Temmuz	Ağustos	Eylül	Ekim	Kasım	Aralık			
1	Üniversitenin Yükseköğretim Kurumları Sınavı (YKS) ilk yerleştirmede kontenjan doluluk oranı	84%	84%															Öğrenci İşleri Daire Başkanlığı
2	Yabancı uyruklu öğrenci sayısının toplam öğrenci sayısına oranı	4,0%	4,0%															Öğrenci İşleri Daire Başkanlığı
3	Yatay ve dikey geçişle programlara gelen öğrenci sayısı	400	400															Öğrenci İşleri Daire Başkanlığı
4	Öğrenci memnuniyet oranı	72%	72%															Kalite Ofisi Koordinatörlüğü

Yıl/Dönem	2024
İdare Adı	38.74 - NEVŞEHİR HACI BEKTAŞ VELİ ÜNİVERSİTESİ
Performans Hedefi	2/Programların Genel Niteliğinin ve Uluslararasılaşma Kapasitesinin Artırılması

Sıra	Gösterge Adı	Hedeflenen Gösterge Düzeyi	Yılsonu Gerçekleşme Tahmini	Gerçekleşme												Gerçekleşme Durumu	Sorumlu Birim	
				Ocak	Şubat	Mart	Nisan	Mayıs	Haziran	Temmuz	Ağustos	Eylül	Ekim	Kasım	Aralık			
1	Uluslararası akredite olan program sayısı (Kümülatif)	4	4															Öğrenci İşleri Daire Başkanlığı
2	Yan dal ve çift ana dal program sayısı (Kümülatif)	12	12															Öğrenci İşleri Daire Başkanlığı
3	Üniversitede kalite kültürünü yaygınlaştırma amacıyla düzenlenen faaliyet (eğitim, seminer, toplantı, çalıştay vb.) sayısı	8	8															Kalite Ofisi Koordinatörlüğü
4	Uluslararası ortak diploma veren program sayısı (Kümülatif)	2	2															Öğrenci İşleri Daire Başkanlığı
5	Uluslararası değişim programları ile gelen ve giden öğrenci sayısı	50	50															Uluslararası İlişkiler Ofisi

Yıl/Dönem	2024
İdare Adı	38.74 - NEVŞEHİR HACI BEKTAŞ VELİ ÜNİVERSİTESİ
Performans Hedefi	3/Öğrencilerin Kişisel Gelişimine Katkı Sunacak Faaliyetlerin Artırılması

Sıra	Gösterge Adı	Hedeflenen Gösterge Düzeyi	Yıllık Gerçekleşme Tahmini	Gerçekleşme												Gerçekleşme Durumu	Sorumlu Birim	
				Ocak	Şubat	Mart	Nisan	Mayıs	Haziran	Temmuz	Ağustos	Eylül	Ekim	Kasım	Aralık			
1	Öğrencilere yönelik düzenlenen sosyal, kültürel, sanatsal ve sportif etkinlik sayısı	280	280					2								2	1	Sağlık Kültür ve Spor Daire Başkanlığı/ Tüm Akademik Birimler
2	Öğrenciler için bağlı oldukları birimler tarafından düzenlenen mesleki gelişimlerine yönelik (uygulama/sektör gezisi, çalıştay vb.) etkinlik sayısı	120	120					3										Sağlık Kültür ve Spor Daire Başkanlığı/ Tüm Akademik Birimler
3	Öğrenci kulüp ve topluluklarına kayıtlı olan öğrenci sayısının toplam öğrenci sayısına oranı	8,0%	8,0%															Sağlık Kültür ve Spor Daire Başkanlığı/ Öğrenci İşleri Daire Başkanlığı
4	Üniversite kütüphanesinden yararlanılan öğrenci sayısı	11500	11500															Kütüphane ve Dokümantasyon Daire Başkanlığı
5	Beslenme hizmetinden yararlanılan öğrenci sayısı	14500	14500															Sağlık Kültür ve Spor Daire Başkanlığı

Yıl/Dönem	2024
İdare Adı	38.74 - NEVŞEHİR HACI BEKTAŞ VELİ ÜNİVERSİTESİ
Performans Hedefi	4/Öğretim Elemanlarının Yetkinliğinin Artırılması

Sıra	Gösterge Adı	Hedeflenen Gösterge Düzeyi	Yılsonu Gerçekleşme Tahmini	Gerçekleşme												Gerçekleşme Durumu	Sorumlu Birim	
				Ocak	Şubat	Mart	Nisan	Mayıs	Haziran	Temmuz	Ağustos	Eylül	Ekim	Kasım	Aralık			
1	Sürekli gelişim odaklı etkinliklere (eğiticilerin eğitimi vb.) katılan öğretim elemanı sayısı	200	200				1								2		4	Eğitimde Mükemmeliyet Uygulama ve Araştırma Merkezi/Tüm Akademik Birimler
2	Uluslararası değişim programları ile gelen ve giden öğretim elemanı sayısı	5	5															Uluslararası İlişkiler Ofisi
3	Uluslararası değişim programları haricinde yurt dışı eğitim öğretim faaliyetlerinde bulunan öğretim elemanı sayısı	12	12															Personel Daire Başkanlığı

Yıl/Dönem	2024
İdare Adı	38.74 - NEVŞEHİR HACI BEKTAŞ VELİ ÜNİVERSİTESİ
Performans Hedefi	5/Lisansüstü Eğitimin Niteliğinin Artırılması

Sıra	Gösterge Adı	Hedeflenen Gösterge Düzeyi	Yılsonu Gerçekleşme Tahmini	Gerçekleşme												Gerçekleşme Durumu	Sorumlu Birim	
				Ocak	Şubat	Mart	Nisan	Mayıs	Haziran	Temmuz	Ağustos	Eylül	Ekim	Kasım	Aralık			
1	Yeni açılan lisansüstü program sayısı	5	5															Öğrenci İşleri Daire Başkanlığı
2	Öğretim üyesi başına düşen lisansüstü öğrenci sayısı	14,8%	14,8%															Personel Daire Başkanlığı/Öğrenci İşleri Daire Başkanlığı
3	Disiplinlerarası lisansüstü program sayısı (Kümülatif)	9	9															Öğrenci İşleri Daire Başkanlığı

Yıl/Dönem	2024
İdare Adı	38.74 - NEVŞEHİR HACI BEKTAŞ VELİ ÜNİVERSİTESİ
Performans Hedefi	6/Ulusal ve Uluslararası Düzeyde Bitimsel Yayın Sayısının ve Niteliğinin Artırılması

Sıra	Gösterge Adı	Hedeflenen Gösterge Düzeyi	Yıllık Gerçekleşme Tahmini	Gerçekleşme												Gerekleşme Durumu	Sorumlu Birim	
				Ocak	Şubat	Mart	Nisan	Mayıs	Haziran	Temmuz	Ağustos	Eylül	Ekim	Kasım	Aralık			
1	Öğretim üyesi başına SCL, SCI-Exp., SSCI, AHCI, ESCI ve Scopus endekslerinde taranan dergilerdeki yayın sayısı	0,38%	0,38%															Personel Daire Başkanlığı/ Kütüphane ve Dokümantasyon Daire Başkanlığı
2	Öğretim üyesi başına üniversite adresli yayımlara SCI, SCI-Exp., SSCI, AHCI, ESCI ve Scopus endeksli dergilerde yapılan atıf sayısı	0,66%	0,66%															Personel Daire Başkanlığı/ Kütüphane ve Dokümantasyon Daire Başkanlığı
3	Bilimsel/sanatsal etkinliklere (Sempozyum/kongre, konferans, çalıştay, seminer, festival, sergi vb.) katılan öğretim elemanı sayısı	320	320	1	1										2			Tüm Akademik Birimler
4	Üniversitenin ulusal akademik sıralamada (URAP) devlet üniversiteleri içerisindeki sırası	85	85															Strateji Geliştirme Daire Başkanlığı

Yıl/Dönem	2024
İdare Adı	38.74 - NEVŞEHİR HACI BEKTAŞ VELİ ÜNİVERSİTESİ
Performans Hedefi	7/Üniversitenin Teknoloji Portföyünün Geliştirilmesi ve Ticarileştirilmesi

Sıra	Gösterge Adı	Hedeflenen Gösterge Düzeyi	Yıllık Gerçekleşme Tahmini	Gerçekleşme												Gerçekleşme Durumu	Sorumlu Birim	
				Ocak	Şubat	Mart	Nisan	Mayıs	Haziran	Temmuz	Ağustos	Eylül	Ekim	Kasım	Aralık			
1	Buluş bildirimini yapan akademisyen ve öğrenci sayısı	12	12															Teknoloji Transfer Ofisi/Teknoloji ve Transfer Uyg. ve Arş. Mrkz.
2	Üniversite adına başvurusu yapılan patent, faydalı model sayısı	12	12															Teknoloji Transfer Ofisi/Teknoloji ve Transfer Uyg. ve Arş. Mrkz.
3	Üniversitenin taraf olduğu teknoloji lisans anlaşması sayısı	1	1															Teknoloji Transfer Ofisi/Teknoloji ve Transfer Uyg. ve Arş. Mrkz.
4	Üniversitenin teknoloji lisanslamasından elde ettiği gelir	₺0,00	₺0,00															Teknoloji Transfer Ofisi/Teknoloji ve Transfer Uyg. ve Arş. Mrkz.
5	Uluslararası patent başvurusu sayısı	2	2															Teknoloji Transfer Ofisi/Teknoloji ve Transfer Uyg. ve Arş. Mrkz.

Yıl/Dönem	2024
İdare Adı	38.74 - NEVŞEHİR HACI BEKTAŞ VELİ ÜNİVERSİTESİ
Performans Hedefi	8/Üniversitemin Girişimcilik ve Yemilikçilik Kapasitesinin Artırılması

Sıra	Gösterge Adı	Hedeflenen Gösterge Düzeyi	Yılsonu Gerçekleşme Tahmini	Gerçekleşme												Sorumlu Birim		
				Ocak	Şubat	Mart	Nisan	Mayıs	Haziran	Temmuz	Ağustos	Eylül	Ekim	Kasım	Aralık			
1	Kuluçka programlarına katılan öğrenci ve akademisyen sayısı	50	50															Teknoloji Transfer Ofisi/Teknoloji ve Transfer Uyg. Ve Arş. Mrkz.
2	Teknoparklarda kurulu şirketlerde Ar-Ge personeli olarak görev alan akademisyen ve öğrenci sayısı	24	24															Teknoloji Transfer Ofisi/Teknoloji ve Transfer Uyg. Ve Arş. Mrkz.
3	Teknoparklarda üniversitemiz akademisyenlerinin ortak olarak yer aldığı şirket sayısı	11	11															Teknoloji Transfer Ofisi/Teknoloji ve Transfer Uyg. Ve Arş. Mrkz.
4	Teknoparklarda üniversitemiz akademisyenlerinin ortak olarak yer aldığı şirketlerin toplam ciroları	₺400.000,00	₺400.000,00															Teknoloji Transfer Ofisi/Teknoloji ve Transfer Uyg. Ve Arş. Mrkz.
5	Teknoparklarda üniversitemiz akademisyenlerinin ortak olarak yer aldığı şirketlerin istihdam ettiği personel sayısı	30	30															Teknoloji Transfer Ofisi/Teknoloji ve Transfer Uyg. Ve Arş. Mrkz.

Yıl/Dönem	2024
İdare Adı	38.74 - NEVŞEHİR HACI BEKTAŞ VELİ UNİVERSİTESİ
Performans Hedefi	9/Ulusal ve Uluslararası Proje ve Etkinliklerin Sayısının Artırılması

Sıra	Gösterge Adı	Hedeflenen Gösterge Düzeyi	Yılsonu Gerçekleşme Tahmini	Gerçekleşme												Gerçekleşme Durumu	Sorumlu Birim	
				Ocak	Şubat	Mart	Nisan	Mayıs	Haziran	Temmuz	Ağustos	Eylül	Ekim	Kasım	Aralık			
1	Bilimsel Araştırma Projeleri kapsamında yürütülen bilimsel araştırma projesi sayısı (Önceki yıllarda başlayıp devam eden Projeler dâhil)	100	100															Bilimsel Araştırma Projeleri Koordinatörlüğü (BAP)
2	Ulusal fonlar (Cumhurbaşkanlığı Strateji ve Bütçe Başkanlığı, Sanayi ve Teknoloji Bakanlığı, TÜBİTAK, Kültür ve Turizm Bakanlığı vb.) tarafından desteklenen proje sayısı (Önceki yıllarda başlayıp devam eden Projeler dâhil)	14	14															Bilimsel Araştırma Projeleri Koordinatörlüğü (BAP)/Teknoloji Transfer Ofisi
3	Uluslararası fonlarla (Avrupa Birliği Erasmus+, Horizon Europe, Creative, IPA, EaSI, Dünya Bankası, Türkiye'de mukim Bütüncülükler vb.) desteklenen proje sayısı (Önceki yıllarda başlayıp devam eden Projeler dâhil)	19	19															Tüm Akademik Birimler
4	Uluslararası katılımlı ve ikili anlaşmalarla yapılan proje sayısı (Önceki yıllarda başlayıp devam eden Projeler dâhil)	2	2															Tüm Akademik Birimler
5	Ev sahipliği yapılan ulusal ve uluslararası etkinliklerin sayısı	25	25															Sağlık Kültür ve Spor Daire Başkanlığı

Yıl/Dönem	2024
İdare Adı	38.74 - NEVŞEHİR HACI BEKTAŞ VELİ ÜNİVERSİTESİ
Performans Hedefi	10/Araştırma ve Geliştirme için Gerekli İnsan Kaynağının ve Altyapının Güçlendirilmesi

Sıra	Gösterge Adı	Hedeflenen Gösterge Düzeyi	Yıllık Gerçekleşme Tahmini	Gerçekleşme												Gerçekleşme Durumu	Sorumlu Birim
				Ocak	Şubat	Mart	Nisan	Mayıs	Haziran	Temmuz	Ağustos	Eylül	Ekim	Kasım	Aralık		
1	Araştırma laboratuvarlarında Ar-Ge, inovasyon ve ürün geliştirme kapsamında sunulan hizmet sayısı	2100	2100														Bilim Teknoloji Uygulama ve Araştırma Merkezi/Teknoloji Transfer Ofisi
2	BAP tarafından desteklenen güdümlü araştırma projesi sayısı (Önceki yıllarda başlayıp devam eden projeler dahil)	10	10														Bilimsel Araştırma Projeleri Koordinatörlüğü (BAP)
3	Öğretim elemanları tarafından alınan ulusal ve uluslararası (YÖK, TÜBA, TÜBİTAK ve uluslararası diğer kuruluşlar) bilim, teşvik ve sanat ödülleri sayısı	10	10														Genel Sekreterlik/Tüm Akademik Birimler
4	YÖK 100/2000 Projesi doktora bursiyeri ve YÖK-YUDAB bursiyeri sayısı	15	15														Öğrenci İşleri Daire Başkanlığı/Personel Daire Başkanlığı
5	Doktora mezun sayısı	28	28														Öğrenci İşleri Daire Başkanlığı

Yıl/Dönem	2024
İdare Adı	38.74 - NEVŞEHİR HACI BEKTAŞ VELİ ÜNİVERSİTESİ
Performans Hedefi	11/Hayat Boyu Öğrenmeye Katkı Sağlanması

Sıra	Gösterge Adı	Hedeflenen Gösterge Düzeyi	Yıllık Gerçekleşme Tahmini	Gerçekleşme												Sorumlu Birim	
				Ocak	Şubat	Mart	Nisan	Mayıs	Haziran	Temmuz	Ağustos	Eylül	Ekim	Kasım	Aralık		
1	Sürekli Eğitim Uygulama ve Araştırma Merkezi (NEVSEM) tarafından düzenlenen eğitim programı sayısı	5	5														Sürekli Eğitim Uygulama ve Araştırma Merkezi (NEVSEM)
2	Türkçe ve Yabancı Dil Öğretimi Uygulama ve Araştırma Merkezi (TÖMER) tarafından düzenlenen kurs ve sertifika programlarını başarı ile tamamlayanlara yönelik verilen belge/sertifika sayısının, programlara katılanların sayısına oranı(yüzde)	90%	90%														Türkçe ve Yabancı Dil Öğretimi Uygulama ve Araştırma Merkezi (TÖMER)

Yıl/Dönem	2024
İdare Adı	38.74 - NEVŞEHİR HACI BEKTAŞ VELİ ÜNİVERSİTESİ
Performans Hedefi	12/Sosyal Sorumluluk Faaliyetlerinin Artırılması

Sıra	Gösterge Adı	Hedeflenen Gösterge Düzeyi	Yıllık Gerçekleşme Tahmini	Gerçekleşme												Gerçekleşme Durumu	Sorumlu Birim
				Ocak	Şubat	Mart	Nisan	Mayıs	Haziran	Temmuz	Ağustos	Eylül	Ekim	Kasım	Aralık		
1	Üniversite tarafından yürütülen sosyal sorumluluk, dezavantajlı gruplara yönelik sosyal entegrasyon ve kapsayıcılığa ilişkin yapılan faaliyet sayısı	10	10														Sağlık Kültür ve Spor Daire Başkanlığı/Engelsiz Üniversite Birimi/Tüm Akademik Birimler
2	Sosyal sorumluluk faaliyeti kapsamında paydaşlarla yapılan iş birliği sayısı	20	20														Genel Sekreterlik/Sağlık Kültür ve Spor Daire Başkanlığı/Engelsiz Üniversite Birimi/Tüm Akademik Birimler
3	Engelsiz üniversite, engelsiz bayrak, engelsiz program nişanı ve engelli dostu ödülü ile sıfır atık, yeşil kampüs ve çevrecilik alanında alınan ödül sayısı (Kümülatif)	12	12														Genel Sekreterlik/Engelsiz Üniversite Birimi
4	Topluma hizmet uygulamaları, öğretmenlik uygulamaları, sosyal proje ve gönüllülük çalışmaları vb. topluma dönük dersleri alan öğrenci sayısı	720	720														Tüm Akademik Birimler
5	Üniversitenin UI Green Metric Dünya Sıralamasındaki Yeri	1000	1000														Strateji Geliştirme Daire Başkanlığı

Yıl/Dönem	2024
İdare Adı	38.74 - NEVŞEHİR HACI BEKTAŞ VELİ ÜNİVERSİTESİ
Performans Hedefi	13/Bölge Halkı ile Üniversite Arasında Etkileşimin Artırılması

Sıra	Gösterge Adı	Hedeflenen Gösterge Düzeyi	Yıllık Gerçekleşme Tahmini	Gerçekleşme												Gerçekleşme Durumu	Sorumlu Birim
				Ocak	Şubat	Mart	Nisan	Mayıs	Haziran	Temmuz	Ağustos	Eylül	Ekim	Kasım	Aralık		
1	Merkez kampüs içerisinde halka açık olarak gerçekleştirilen eğitimsel, kültürel, sanatsal ve sportif etkinlik sayısı	40	40														Sağlık Kültür ve Spor Daire Başkanlığı
2	Üniversiteye ait spor tesislerinin tahsis edildiği takım, kulüp vb. sayısı	8	8														Sağlık Kültür ve Spor Daire Başkanlığı
3	Üniversite dışından kütüphane imkânlarından yararlanan kişi sayısı	1200	1200														Kütüphane ve Dokümantasyon Daire Başkanlığı
4	Nevesehir Hacı Bektaş Veli Üniversitesi Uygulama Oteli (USET Otel) tarafından sunulan konaklama hizmetinden yararlanan kişi sayısı	12000	12000														Sağlık Kültür ve Spor Daire Başkanlığı
5	Kapadokya Yaşayan Miras Müzesi ziyaretçi sayısı	1600	1600														Kapadokya Araştırma ve Uygulama Merkezi (NEVKAM)

Yıl/Dönem	2024
İdare Adı	38.74 - NEVŞEHİR HACI BEKTAŞ VELİ ÜNİVERSİTESİ
Performans Hedefi	14/Bölge Halkına Sağlık Alanında Sunulan Hizmetlerin Geliştirilmesi

Sıra	Gösterge Adı	Hedeflenen Gösterge Düzeyi	Yılsonu Gerçekleşme Tahmini	Gerçekleşme												Gerçekleşme Durumu	Sorumlu Birim
				Ocak	Şubat	Mart	Nisan	Mayıs	Haziran	Temmuz	Ağustos	Eylül	Ekim	Kasım	Aralık		
2	Üniversitemiz tarafından sunulan ağız ve diş sağlığı hizmetlerinden yararlanan kişi sayısı	10500	10500														Sağlık Kültür ve Spor Daire Bşk./Ağız ve Diş Sağlığı Uygulama ve Araştırma Merkezi/Diş Hekimliği Fakültesi
3	Sağlıklı ve kaliteli yaşam konusunda gerçekleştirilen faaliyet sayısı	6	6														Diş Hekimliği Fakültesi/ Semra ve Vefa Küçük Sağlık Bilimleri Fakültesi/Sağlık Hizmetleri Meslek Yüksekokulu/Kozaklı Meslek Yüksekokulu/Sağlık Kültür ve Spor Daire Başkanlığı

Yıl/Dönem	2024
İdare Adı	38.74 - NEVŞEHİR HACI BEKTAŞ VELİ ÜNİVERSİTESİ
Performans Hedefi	1.5/Mezunlarla Etkileşimin Artırılması

Sıra	Gösterge Adı	Hedeflenen Gösterge Düzeyi	Yılsonu Gerçekleşme Tahmini	Gerçekleşme												Gerçekleşme Durumu	Sorumlu Birim	
				Ocak	Şubat	Mart	Nisan	Mayıs	Haziran	Temmuz	Ağustos	Eylül	Ekim	Kasım	Aralık			
1	Mezun takip sistemi içerisindeki mezunların oranı	40%	40%															Kariyer Planlama Uygulama ve Araştırma Merkezi
2	Fakülte/ Enstitü/ Yüksekokul/ Meslek yüksekokulu bazında kurulan mezunlar derneği sayısı	2	2															Kariyer Planlama Uygulama ve Araştırma Merkezi/Tüm Akademik Birimler
3	Mezunlara yönelik/ mezunlarla iş birliği halinde yapılan faaliyet sayısı	5	5															Kariyer Planlama Uygulama ve Araştırma Merkezi/Tüm Akademik Birimler

Yıl/Dönem	2024
İdare Adı	38.74 - NEVŞEHİR HACI BEKTAŞ VELİ ÜNİVERSİTESİ
Performans Hedefi	16/Üniversitemin İnsan Kaynağı Niteliğinin Geliştirilmesi ve Örgütsel Bağlılığının Artırılması

Sıra	Gösterge Adı	Hedeflenen Göstergenin Düzeyi	Yılsonu Gerçekleşme Tahmini	Gerçekleşme												Gerçekleşme Durumu	Sorumlu Birim	
				Ocak	Şubat	Mart	Nisan	Mayıs	Haziran	Temmuz	Ağustos	Eylül	Ekim	Kasım	Aralık			
1	Ödüllendirilen akademik ve idari personel sayısı	5	5															Personel Daire Başkanlığı
2	Akademik ve idari personele yönelik verilen hizmet içi eğitim sayısı	24	24															Personel Daire Başkanlığı
3	Hizmet içi eğitimlere katılan personel sayısı	5800	5800															Personel Daire Başkanlığı
4	Öğretim elemanlarının memnuniyet düzeyi	77,5%	77,5%															Kalite ve Akreditasyon Koordinatörlüğü
5	İdari personelin memnuniyet düzeyi	72,5%	72,5%															Kalite ve Akreditasyon Koordinatörlüğü

Yıl/Dönem	2024
İdare Adı	38.74 - NEVŞEHİR HACI BEKTAŞ VELİ ÜNİVERSİTESİ
Performans Hedefi	17/Üniversite Bilişim Altyapısının Geliştirilmesi

Sıra	Gösterge Adı	Hedeflenen Gösterge Düzeyi	Yılsonu Gerçekleşme Tahmini	Gerçekleşme												Gerçekleşme Durumu	Sorumlu Birim		
				Ocak	Şubat	Mart	Nisan	Mayıs	Haziran	Temmuz	Ağustos	Eylül	Ekim	Kasım	Aralık				
1	Üniversitede kullanılan yazılımların birbirine entegre edilme/birbirleriyle haberleşme yüzdesi	75%	75%															Bilgi İşlem Daire Başkanlığı	
2	Merkez kampüs kablosuz erişim bağlantı nokta sayısı	230	230																Bilgi İşlem Daire Başkanlığı
3	Modernize edilen veya satın alınan bilişim ürünleri (bilgisayar, monitör vb.) sayısı (Kümülatif)	2000	2000																Bilgi İşlem Daire Başkanlığı/Fakülte/E-nstitüler/YO/MYO'lar
4	Bilişim personellerinin mesleki gelişimi için aldıkları sertifika sayısı	2	2																Bilgi İşlem Daire Başkanlığı
5	Gerçekleştirilen siber güvenlik test sayısı	6	6																Bilgi İşlem Daire Başkanlığı/Kapadokya a Siber Güvenlik Uygulama ve Araştırma Merkezi

Yıl/Dönem	2024
İdare Adı	38.74 - NEVŞEHİR HACI BEKTAŞ VELİ ÜNİVERSİTESİ
Performans Hedefi	19/İhtisaslaşma Alanında Eğitim-Öğretim Faaliyetlerinin Geliştirilmesi

Sıra	Gösterge Adı	Hedeflenen Gösterge Düzeyi	Yıllık Gerçekleşme Tahmini	Gerçekleşme												Gerçekleşme Durumu	Sorumlu Birim	
				Ocak	Şubat	Mart	Nisan	Mayıs	Haziran	Temmuz	Ağustos	Eylül	Ekim	Kasım	Aralık			
1	İhtisaslaşma alanına yönelik program sayısı	24	24															İhtisaslaşma Koordinatörlüğü/Tüm Akademik Birimler
2	İhtisaslaşma alanıyla ilgili verilen ders sayısı	243	243	1	1	1	1	1										İhtisaslaşma Koordinatörlüğü/Tüm Akademik Birimler
3	İhtisaslaşma alanına yönelik görev alan öğretim elemanı sayısı	30	30	1	1	1	1	1										İhtisaslaşma Koordinatörlüğü/Tüm Akademik Birimler
4	İhtisaslaşma alanında düzenlenen kurs/seminer/egitim sayısı	12	12															İhtisaslaşma Koordinatörlüğü/Tüm Akademik Birimler

Yıl/Dönem	2024
İdare Adı	38.74 - NEVŞEHİR HACI BEKTAŞ VELİ ÜNİVERSİTESİ
Performans Hedefi	20/İhtisaslaşma Alanında Bilimsel Araştırma ve Proje Kapasitesinin Artırılması

Sıra	Gösterge Adı	Hedeflenen Gösterge Düzeyi	Yıllık Gerçekleşme Tahmini	Gerçekleşme												Gerçekleşme Durumu	Sorumlu Birim	
				Ocak	Şubat	Mart	Nisan	Mayıs	Haziran	Temmuz	Ağustos	Eylül	Ekim	Kasım	Aralık			
1	İhtisaslaşma alanında SCI, SCI-Exp., SSCI, AHCI ve alan endekslerinde taranan dergilerdeki yayın sayısı	34	34															İhtisaslaşma Koordinatörlüğü/Kütüphane ve Dokümantasyon Daire Başkanlığı
2	İhtisaslaşma alanında yürütülen lisansüstü tez sayısı	43	43															İhtisaslaşma Koordinatörlüğü/Enstitüler
3	İhtisaslaşma alanına yönelik yürütülen BAP destekli proje sayısı	10	10															İhtisaslaşma Koordinatörlüğü/Bilimsel Araştırma Projeleri Koordinatörlüğü
4	İhtisaslaşma alanına ilişkin ulusal ve uluslararası dış kaynaklı proje sayısı	4	4															İhtisaslaşma Koordinatörlüğü/Uluslararası İlişkiler Ofisi Koordinatörlüğü/Bilimsel Araştırma Projeleri Koordinatörlüğü
5	İhtisaslaşma alanında düzenlenen çalıştay, konferans, sempozyum, kurs, seminer ve eğitim sayısı	24	24															İhtisaslaşma Koordinatörlüğü/Sağlık Kültür ve Spor Daire Başkanlığı/Tüm Akademik Birimler

Yıl/Dönem	2024
İdare Adı	38.74 - NEVŞEHİR HACI BEKTAŞ VELİ ÜNİVERSİTESİ
Performans Hedefi	2/İhtisaslama Alanında Ulusal ve Bölgesel Yenilik Sistemi Aktörleriyle Faaliyetlerin Artırılması

Sıra	Gösterge Adı	Hedeflenen Gösterge Düzeyi	Yıllonun Gerçekleşme Tahmini	Gerçekleşme												Gerçekleşme Durumu	Sorumlu Birim	
				Ocak	Şubat	Mart	Nisan	Mayıs	Haziran	Temmuz	Ağustos	Eylül	Ekim	Kasım	Aralık			
1	İhtisaslama alanında kamu sektörü ve özel sektör ile yürütülen ortak proje sayısı	4	4															İhtisaslama Koordinatörlüğü/Tüm Akademik Birimler
2	İhtisaslama alanında Sivil Tolum Kuruluşları (STK) ve destek veren kuruluşlarla yürütülen ortak proje sayısı	5	5															İhtisaslama Koordinatörlüğü/Teknopark/Bilimsel Araştırma Projeleri Koordinatörlüğü (BAP)
3	İhtisaslama alanına yönelik imzalanan protokol sayısı (Kümülatif)	8	8															İhtisaslama Koordinatörlüğü/Genel Sekreterlik
4	İhtisaslama alanında sözleşmeye bağlanan iş / danışmanlık sayısı	12	12															İhtisaslama Koordinatörlüğü/Kapadokya Teknopark/ Bilim Teknoloji Uygulama ve Araştırma Merkezi

3. Performans Bilgi Sisteminin Değerlendirilmesi

4. Diğer Hususlar

4.1. Faaliyet ve Proje Bilgileri

Birim Tarafından Düzenlenen Faaliyet Bilgileri

FAALİYET TÜRÜ	FAALİYET SAYISI
Sempozyum ve Kongre	1
Konferans	1
Panel	
Seminer	
Açık Oturum	
Söyleşi	
Tiyatro	
Konser	
Sergi	
Turnuva	
Teknik Gezi	3
Eğitim Semineri	
Diğer	

Geçici Görevlendirmelere İlişkin Bilgiler

FAALİYET TÜRÜ	FAALİYET SAYISI	Görevlendirme Yapılan Kişi Sayısı
Sempozyum ve Kongre	1	1
Konferans		
Panel	1	1
Seminer		
Açık Oturum		
Söyleşi	1	
Tiyatro		
Konser		
Sergi	1	4
Turnuva		
Teknik Gezi	1	2
Eğitim Semineri	1	1
Diğer(Çalıştay, Bildiri, Kitap v.b.)		

İndekslere Giren Bilimsel Yayın Sayısı

İndekslere Giren Bilimsel Yayın Sayısı

Makale Türü	2020				2021				2022				2023				2024				
	Prof	Doç	Dr. Öğr. Üyesi	Arş. Gör./ Öğr. Gör.	Prof	Doç	Dr. Öğr. Üyesi	Arş. Gör./ Öğr. Gör.	Prof	Doç	Dr. Öğr. Üyesi	Arş. Gör./ Öğr. Gör.	Prof	Doç	Dr. Öğr. Üyesi	Arş. Gör./ Öğr. Gör.	Prof	Doç	Dr. Öğr. Üyesi	Arş. Gör./ Öğr. Gör.	
Uluslararası Makale				1		1	1	1													4
Ulusal Makale						2					3					2					1
Uluslararası Bildiri			2	1				1			1					2					
Ulusal Bildiri											1										1
Kitap																					
Diğer			1								1					2					3

Hakemlik Yapan Öğretim Üyesi ve Hakemlik Yapılan Yayın Sayısı

Hakemlik Yapan Öğretim Elemanı ve Hakemlik Yapılan Yayın Sayısı

	2020				2021				2022				2023				2024				
	Prof	Doç	Dr. Öğr. Üyesi	Arş. Gör. Öğr. Gör.	Prof	Doç	Dr. Öğr. Üyesi	Arş. Gör. Öğr. Gör.	Prof	Doç	Dr. Öğr. Üyesi	Arş. Gör. Öğr. Gör.	Prof	Doç	Dr. Öğr. Üyesi	Arş. Gör. Öğr. Gör.	Prof	Doç	Dr. Öğr. Üyesi	Arş. Gör. Öğr. Gör.	
Editörlük/Hakemlik Yapan Öğretim Üyesi Sayısı			1				1				1					1			1		
Editörlük/Hakemlik Yapılan Kitap Sayısı			1				1				1					1			1		
Dergi Hakemliği Yapan Öğretim Üyesi Sayısı		2	1			6	1			6	1				1	1			2	1	
Hakemliği Yapılan Dergi Sayısı		1	4			3	2			5	9				1	10			4	6	

Uygulama ve Araştırma Merkezleri Faaliyet Bilgisi

Üniversite Adı	Uygulama ve Araştırma Merkezinin Adı	Kuruluş Yürütme Kurulu Tarihi	Uygulama ve Araştırma Merkezinin Faaliyeti		Toplantı		Konferans		Seminer		Sertifika Programı		Kurs		Proje		Diğer		
			Var	Yok	Var	Y O K	Var	Y O K	Var	Y O K	Var	Y O K	Var	Y O K	Var	Y O K	Var	Sayı	Bilgisi

Not: "Bilgisi" kısmına, yapılan etkinliklerin içeriği ve hangi tarihte yapıldığı girilecektir.

IV- KURUMSAL KABİLİYET VE KAPASİTENİN DEĞERLENDİRİLMESİ

A. ÜSTÜNLÜKLER

(Stratejik Planda belirlenmiş olan GZFT analizinde tespit edilen güçlü yönler ve fırsatlar belirtilip, güçlü yönler ve fırsatların hangi şekilde değerlendirilebileceği yazılır.)

B. ZAYIFLIKLAR

(Stratejik Planda belirlenmiş olan GZFT analizinde tespit edilen zayıf yönler ve tehditler belirtilip, zayıf yönler ve tehditlerin nasıl telafi edilebileceği yazılır.)

C. DEĞERLENDİRME

(Birim yapmayı planladığı değişiklik önerilerine, karşılaşılabileceği risklere ve bunlara karşı alınması gereken tedbirlere ilişkin değerlendirmelere yer verilir.)

V- ÖNERİ VE TEDBİRLER

(Bu başlık altında, faaliyet yılı sonuçlarından, genel ekonomik koşullar ve beklentilerden hareketle, birim yapmayı planladığı değişiklik önerilerine, karşılaşılabileceği risklere ve bunlara karşı alınması gereken tedbirlere ilişkin genel değerlendirmelere yer verilir.)

EKLER

İÇ KONTROL GÜVENCE BEYANI

Harcama yetkilisi olarak görev ve yetkilerim çerçevesinde;

Harcama birimimizce gerçekleştirilen iş ve işlemlerin idarenin amaç ve hedeflerine, iyi mali yönetim ilkelerine, kontrol düzenlemelerine ve mevzuata uygun bir şekilde gerçekleştirildiğini, birimimize bütçe ile tahsis edilmiş kaynakların planlanmış amaçlar doğrultusunda etkili, ekonomik ve verimli bir şekilde kullanıldığını, birimimizde iç kontrol sisteminin yeterli ve makul güvenceyi sağladığını bildiririm.

Bu güvence, harcama yetkilisi olarak sahip olduğum bilgi ve değerlendirmeler, yönetim bilgi sistemleri, iç kontrol sistemi değerlendirme raporları, izleme ve değerlendirme raporları ile denetim raporlarına dayanmaktadır.

Bu raporda yer alan bilgilerin güvenilir, tam ve doğru olduğunu beyan ederim.

Doç. Dr. Yasin POLAT
Meslek Yüksekokulu Müdürü.