



# NEVŞEHİR HACI BEKTAŞ VELİ ÜNİVERSİTESİ

SOSYAL BİLİMLER ENSTİTÜSÜ  
MÜDÜRLÜĞÜ

2023 YILI  
BİRİM FAALİYET RAPORU

Ocak 2024

## BİRİM YÖNETİCİSİNİN SUNUŞU

2007 yılında Türkiye Büyük Millet Meclisi'nce kabul edilen 5662 sayılı "Yükseköğretim Kurumları Teşkilatı Kanununda ve Yükseköğretim Kurumları Öğretim Elemanlarının Kadroları Hakkında Kanun Hükmünde Kararname İle Genel Kadro Ve Usulü Hakkında Kanun Hükmünde Kararnameye Eklî Cetvellerde Değişiklik Yapılmasına Dair Kanun"la Sosyal Bilimler Enstitüsü kurulmuştur.

Ulusal ve Uluslararası ölçekte çağdaş bilimsel araştırma ve geliştirmeye katkıda bulunmak amacıyla; Sosyal Bilimler Enstitüsü Lisansüstü programlarında toplam 1155 öğrencisiyle eğitim, araştırma ve sosyal etkinlikleriyle öncü bir birim olma yolunda ilerlemektedir. Stratejik amaçlarımızın bir parçası Enstitümüz Dergisi yılda 4 kez yayımlanmaktadır. 2023 yılı içerisinde çok katılımlı Akademik söyleşiler dizisi yapılmıştır. Ayrıca Enstitümüz ev sahipliğinde 2020 yılı 16-18 Aralık tarihlerinde yapılan Uluslararası II. Kapadokya Sosyal Bilimler Öğrenci Kongresinin tam metin kitapçığı elektronik olarak yayımlanmıştır.

Bu rapor, Sosyal Bilimler Enstitüsü'nün 2023 yılı itibarıyla kurum hakkındaki genel bilgileri, enstitünün amaç ve hedeflerini, faaliyetlere ilişkin bilgi ve değerlendirmeleri, kurumsal kabiliyet ve kapasitenin geliştirilmesi ve kurumun gelişimine yönelik önerileri kapsamaktadır.

**Dr. Öğr. Üyesi Volkan Recai ÇETİN**  
**Müdür**

## İÇİNDEKİLER:

I- GENEL BİLGİLER.....	4
B. YETKİ, GÖREV VE SORUMLULUKLAR.....	4
C. BİRİME İLİŞKİN BİLGİLER.....	6
1. FİZİKSEL YAPI .....	6
2. TEŞKİLAT YAPISI .....	8
4. İNSAN KAYNAKLARI.....	9
5. SUNULAN HİZMETLER .....	13
6. YÖNETİM VE İÇ KONTROL SİSTEMİ.....	21
D. DİĞER HUSUSLAR.....	22
II- AMAÇ VE HEDEFLER.....	22
A. Birimin Amaç ve Hedefleri .....	22
4. Disiplinler arası işbirliği sayısının artırılması .....	22
B. Temel Politikalar ve Öncelikler.....	<b>Hata! Yer işareti tanımlanmamış.</b>
C. Diğer Hususlar .....	<b>Hata! Yer işareti tanımlanmamış.</b>
III- FAALİYETLERE İLİŞKİN BİLGİ VE DEĞERLENDİRMELER .....	24
MALİ BİLGİLER.....	24
1- Bütçe Uygulama Sonuçları.....	24
2- Temel Mali Tablolara İlişkin Açıklamalar .....	267
IV- KURUMSAL KABİLİYET VE KAPASİTENİN DEĞERLENDİRİLMESİ.....	36
A. ÜSTÜNLÜKLER.....	36
B. ZAYIFLIKLAR.....	36
C. DEĞERLENDİRME.....	<b>Hata! Yer işareti tanımlanmamış.</b>
V- ÖNERİ VE TEDBİRLER .....	<b>Hata! Yer işareti tanımlanmamış.</b>
EKLER .....	<b>Hata! Yer işareti tanımlanmamış.</b>
EKLER .....	<b>Hata! Yer işareti tanımlanmamış.</b>
EKLER .....	<b>Hata! Yer işareti tanımlanmamış.</b>

## **I- GENEL BİLGİLER**

2547 Sayılı Kanun'un 19. Maddesinin 2880 Sayılı Kanunla Değişik 35. Maddeleri ve "Üniversitelerde Akademik Teşkilat Yönetmeliği" Lisansüstü Eğitim-Öğretim Enstitülerinin Teşkilat ve İşleyiş Yönetmeliği ve Lisansüstü Eğitim-Öğretim Yönetmeliği'nde belirtilen çerçevedeki esaslar ve tanımlar ışığında, lisansüstü eğitim-öğretim faaliyetlerini yürütmekle görevlidir.

Öncelikli amaçları arasında Nevşehir Hacı Bektaş Veli Üniversitesi'ne öğretim elemanı yetiştirmek bulunmakla birlikte, Nevşehir ili ve çevresine kaliteli insan gücü yetiştirme amacı da mevcuttur. İlmî metotlardan haberdar, mevcut bilgileri işletme ve toplum lehine yorumlama kabiliyeti ile teçhiz olmuş yetenekli insan gücü ile bölge ve ülke kalkınmasının emrinde olacaktır.

Bu amaç doğrultusunda 2023 yılı içerisinde aşağıda belirtilen çalışmalar yürütülmüştür:

Sosyal Bilimler Enstitüsü olarak 2023 yılına toplam 1155 öğrenci ile başlanılmıştır.

### **A. MİSYON VE VİZYON**

#### **Misyonumuz;**

Bilimsel anlayışın sınırlarını genişletmeyi amaçlayan disiplinlerarası bir araştırma topluluğu oluşturarak, eğitim ve araştırmalarıyla topluma anlamlı ve sürdürülebilir yöntemlerle hizmet etmektir.

#### **Vizyonumuz;**

Yükseköğretimdeki eğitim, araştırma ve hizmetleri sayesinde sosyal bilimlerin ve toplumun gelişmesine katkıda bulunan profesyonelleri yetiştiren ve tercih edilen bir enstitü olmaktadır

### **B. YETKİ, GÖREV VE SORUMLULUKLAR**

#### **ENSTİTÜ YÖNETİMİ**

##### **MÜDÜR**

Dr Öğr. Üyesi. Volkan Recai ÇETİN

##### **MÜDÜR YARDIMCILARI**

Dr Öğr. Üyesi. Samet TAŞÇI

Doç.Dr.Bilsen Şerife ÖZDEMİR

##### **ENSTİTÜ SEKRETERİ**

Kenan ÜNAL

SOSYAL BİLİMLER ENSTİTÜSÜ ENSTİTÜ KURULU	
Dr Öğr. Üyesi. Volkan Recai ÇETİN	Enstitü Müdürü
Dr Öğr. Üyesi. Samet TAŞÇI	Enstitü Müdür Yardımcısı
Doç.Dr.Bilsen Şerife ÖZDEMİR	Enstitü Müdür Yardımcısı
Prof. Dr. Yener BEKTAŞ	Arkeoloji Anabilim Dalı Başkanı
Prof. Dr. Emin Hüseyin ÇETENEK	Bankacılık ve Finans Anabilim Dalı Başkanı
Dr.Öğr. Üyesi Uğur ÖDEK	Beden Eğitimi ve Spor Anabilim Dalı Başkanı
Prof. Dr. Mehmet ÇERİBAŞ	Çağdaş Türk Lehçeleri Anabilim Dalı Başkanı
Doç.Dr. Şenay GÜNGÖR	Coğrafya Anabilim Dalı Başkanı
Dr. Öğr. Üyesi Volkan HAN	Dış Ticaret Anabilim Dalı Başkanı
Prof. Dr. H. Hüseyin KILINÇ	Eğitim Programları ve Öğretim Anabilim Dalı Başkanı
Dr. Öğr. Üyesi Aysun ÖZEN	Ekonomi Finans Anabilim Dalı Başkanı
Prof. Dr. Lütfi BUYRUK	Gastronomi ve Mutfak Sanatları Anabilim Dalı Başkanı
Doç. Dr. Selçuk ULUTAŞ	Görsel İletişim Tasarımı Anabilim Dalı Başkanı
Prof. Dr. Serdar ÖZTÜRK	İktisat Anabilim Dalı Başkanı
Prof. Dr. Korhan KARACAOĞLU	İşletme Anabilim Dalı Başkanı
Doç.Dr. Mustafa ARSLAN	Kamu Politikası ve İşletmeciliği Anabilim dalı başkanı
Prof. Dr. Yener BEKTAŞ	Kültürel Miras ve Kültür Yönetimi Anabilim dalı başkanı
Prof. Dr. Emin Erdem KAYA	Müzik Eğitimi Anabilim Dalı Başkanı
Dr. Öğr. Üyesi Nilay ÇAKICI	Sağlık Yönetimi Anabilim Dalı Başkanı
Prof. Dr. Besim Tolga UYAR	Sanat Tarihi Anabilim Dalı Başkanı
Doç. Dr. Çağdaş Ümit YAZGAN	Sosyoloji Anabilim Dalı Başkanı
Prof. Dr. L. Gürkan GÖKÇEK	Tarih Anabilim Dalı Başkanı
Doç. Dr. Aysun ERGİNER	Temel Eğitim Anabilim Dalı Başkanı
Prof.Dr.M.Rahmi TELKENAROĞLU	Temel İslam Bilimleri Anabilim Dalı Başkanı
Doç.Dr. Duygu EREN	Turizm İşletmeciliği Anabilim Dalı Başkanı
Prof. Dr. İbrahim YILMAZ	Turizm Rehberliği Anabilim Dalı Başkanı
Prof. Dr. H. Abdullah ŞENGÜL	Türk Dili ve Edebiyatı Anabilim Dalı Başkanı
Prof. Dr. Adem ÖGER	Türk Halk Bilimi Anabilim dalı başkanı
Prof. Dr. Ali MEYDAN	Türkçe ve Sosyal Bilimler Eğitimi Anabilim Dalı Başkanı
Doç. Dr. İlhan ARAS	Uluslararası Güvenlik ve Terörizm Anabilim Dalı Başkanı
Prof. Dr. İlhan GÜLLÜ	Uluslararası İlişkiler Anabilim Dalı Başkanı
Doç.Dr. Lokman TANRIKULU	Yabancı Diller Eğitimi Anabilim Dalı Başkanı
Kenan ÜNAL-Enstitü Sekreteri	Raportör

SOSYAL BİLİMLER ENSTİTÜSÜ ENSTİTÜ YÖNETİM KURULU	
Dr Öğr. Üyesi. Volkan Recai ÇETİN	Enstitü Müdürü
Dr Öğr. Üyesi. Samet TAŞÇI	Enstitü Müdür Yardımcısı
Doç.Dr.Bilsen Şerife ÖZDEMİR	Enstitü Müdür Yardımcısı
Prof. Dr. Ali MEYDAN	Üye
Doç. Dr. Savaş MARAŞLI	Üye
Doç.Dr. Mustafa ARSLAN	Üye
Kenan ÜNAL-Enstitü Sekreteri	Raportör

## C. BİRİME İLİŞKİN BİLGİLER

### 1. FİZİKSEL YAPI

#### 1.1-Eğitim Alanları Derslikler

	<i>Kapasitesi 0-50</i>	<i>Kapasitesi 51-75</i>	<i>Kapasitesi 76-100</i>	<i>Kapasitesi 101 ve üzeri</i>
<i>Anfî</i>				
<i>Sınıf</i>	1			
<i>Bilgisayar Lab.</i>				
<i>Diğer Lab.</i>				
<i>Toplam</i>	1			

#### 1.2-Sosyal Alanlar

	<i>Kapasitesi 0-50</i>	<i>Kapasitesi 51-75</i>	<i>Kapasitesi 76-100</i>	<i>Kapasitesi 101 ve üzeri</i>
<i>Kantin</i>				
<i>Toplantı Salonu</i>	2			
<i>Konferans Salonu</i>				
<i>Toplam</i>	2			

#### 1.3-Hizmet Alanları

##### 1.3.1. Akademik Personel Hizmet Alanları

	<i>Sayısı(Adet)</i>	<i>Alanı(m2)</i>	<i>Kullanan Sayısı (Kişi)</i>
<i>Çalışma Odası</i>	5		5
<i>Toplam</i>	5		5

##### 1.3.2. İdari Personel Hizmet Alanları

	<i>Sayısı (Adet)</i>	<i>Alanı (m2)</i>	<i>Kullanan Sayısı</i>
<i>Servis</i>	5		5
<i>Çalışma Odası</i>			
<i>Toplam</i>	5		5

#### 1.4-Ambar Alanları

*Ambar Sayısı: 1 Adet*  
*Ambar Alanı: 45 m2*

#### 1.5-Atölyeler

*Atölye Sayısı: ... Adet*  
*Atölye Alanı: ... m2*

#### 1.6-Diğer Fiziki Alanlar

## 2. TEŞKİLAT YAPISI

# SOSYAL BİLİMLER ENSTİTÜSÜ

## ORGANİZASYON ŞEMASI

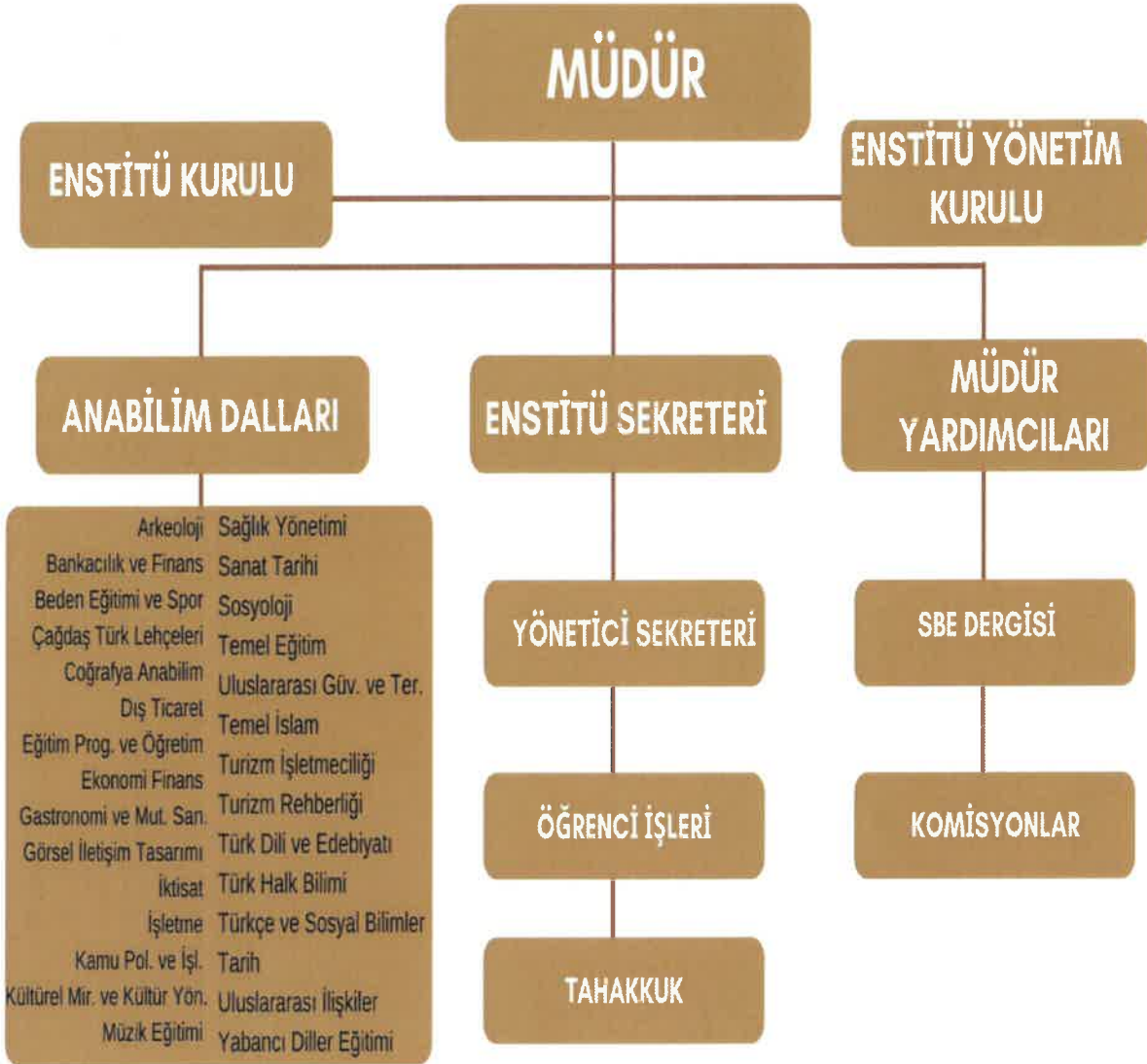



### 3. BİLGİ VE TEKNOLOJİK KAYNAKLAR

<i>Cinsi</i>	<i>İdari Amaçlı (Adet)</i>	<i>Eğitim Amaçlı (Adet)</i>	<i>Araştırma Amaçlı (Adet)</i>	<i>TOPLAM</i>
<i>Masaüstü Bilgisayar</i>	5	4		9
<i>Taşınabilir Bilgisayar</i>	3	6	4	13
<i>Yazıcı</i>	5	7		12
<i>Tarayıcı</i>	2			2
<i>Fotokopi makinesi</i>		1		1
<i>Faks</i>		1		1
<i>Slayt makinesi</i>				
<i>Tepegöz</i>				
<i>Episkop</i>				
<i>Barkot Okuyucu</i>				
<i>Baskı makinesi</i>		1		1
<i>Projeksiyon</i>		3		3
<i>Mikroskoplar</i>				
<i>Fotoğraf makinesi</i>		3		3
<i>Kameralar</i>				
<i>Televizyonlar</i>		4		4
<i>DVD ler</i>				
<i>Müzik Setleri</i>				
<i>Yazılım</i>				
<i>Diğer</i>				
<i>TOPLAM</i>	15	31	4	49

### 4. İNSAN KAYNAKLARI

#### 4.1-Akademik Personel

#### Unvanlar İtibari İle Akademik Personel Sayısı

<i>Unvan</i>	<i>SAYI</i>
<i>Profesör</i>	
<i>Doçent</i>	1
<i>Doktor Öğretim Üyesi</i>	2
<i>Öğretim Görevlisi</i>	1
<i>Araştırma Görevlisi</i>	
<i>Toplam</i>	4

**Yabancı Uyruklu Akademik Personel**

<b>Yabancı Uyruklu Öğretim Elemanları</b>			
<b>Unvan</b>	<b>Geldiği Ülke</b>	<b>Çalıştığı Bölüm</b>	<b>Kişi Sayısı</b>
<i>Profesör</i>			
<i>Doçent</i>			
<i>Doktor Öğretim Üyesi</i>			
<i>Öğretim Görevlisi</i>			
<i>Araştırma Görevlisi</i>			
<b>Toplam</b>			

**Diğer Üniversitelerde Görevlendirilen Akademik Personel**

<b>Unvan</b>	<b>Bağlı Olduğu Bölüm</b>	<b>Görevlendirildiği Üniversite</b>	<b>Kişi Sayısı</b>
<i>Profesör</i>			
<i>Doçent</i>			
<i>Doktor Öğretim Üyesi</i>			
<i>Öğretim Görevlisi</i>			
<i>Araştırma Görevlisi</i>			
<b>Toplam</b>			

**Başka Üniversitelerden Üniversitemizde Görevlendirilen Akademik Personel**

<b>Unvan</b>	<b>Çalıştığı Bölüm</b>	<b>Geldiği Üniversite</b>	<b>Kişi Sayısı</b>
<i>Profesör</i>			
<i>Doçent</i>			
<i>Doktor Öğretim Üyesi</i>			
<i>Öğretim Görevlisi</i>			
<i>Araştırma Görevlisi</i>			
<b>Toplam</b>			

**Sözleşmeli Akademik Personel**

<b>Sözleşmeli Akademik Personel Sayısı</b>	
Profesör	
Doçent	
Doktor Öğretim Üyesi	
Öğretim Görevlisi	
Sanatçı Öğrt. Elm.	
Diğer(Unvan Yazınız)	
<b>Toplam</b>	

**ÖYP Kapsamında Görevlendirilen Araştırma Görevlisi**

Bağlı Olduğu Bölüm	Gittiği Üniversite	Kişi Sayısı
<b>Toplam</b>		

**ÖYP Kapsamında Yüksek Lisans, Doktora, Doktora Sonrası Araştırma İçin Yurtdışına gönderilen Öğretim Elemanı**

Bağlı Olduğu Bölüm	Gittiği Üniversite	Kişi Sayısı
<b>Toplam</b>		

**Ataması Yapılan Akademik Personel Bilgileri**

Unvan	Gelen Kişi Sayısı
Profesör	
Doçent	
Doktor Öğretim Üyesi	
Öğretim Görevlisi	
Araştırma Görevlisi	
<b>Toplam</b>	

**Ayrılan Akademik Personel Bilgileri**

Unvan	Ayrıma Nedeni	Sayı
Profesör		
Doçent		
Doktor Öğretim Üyesi		
Öğretim Görevlisi		
Araştırma Görevlisi		
<b>Toplam</b>		

### Akademik Personelin Yaş İtibariyle Dağılımı

Yaş	21-25	26-30	31-35	36-40	41-50	51- Üzeri
Kişi Sayısı				2	1	
Toplam Sayıya Oran				66		33

### Akademik Personelin Hizmet Süreleri

Yıl	1 – 3	4 – 6	7 – 10	11 – 15	16 – 20	21 - Üzeri
Kişi Sayısı			1	1		1
Toplam Sayıya Oran			33	33		33

### 4.2-İdari Personel

GİH	SHS	THS	AHS	DHS	YHS	Sürekli İşçi	TOPLAM
4					1		5

**GİH:** Genel İdari Hizmetler **SHS:** Sağlık Hizmetleri Sınıfı **THS:** Teknik Hizmetler Sınıfı **AHS** Avukatlık Hizmetleri Sınıfı **DHS:** Din Hizmetleri Sınıfı **YHS:** Yardımcı Hizmetler Sınıfı

### Naklen Atanan İdari Personel Bilgileri

Unvan	Gelen Kişi Sayısı
<b>Toplam</b>	

### Ayrılan İdari Personel Bilgileri

Unvan	Ayrıılma Nedeni	Sayı
Bilgisayar İşletmeni	Görevde Yükselme	1
<b>Toplam</b>		

### İdari Personelin Eğitim Durumu

Okul	İlköğretim	Lise	Ön Lisans	Lisans	Y.L. ve Dokt.
Kişi Sayısı				4	1
Yüzde				80	20

### İdari Personelin Hizmet Süreleri

Yıl	1 – 3	4 – 6	7 – 10	11 – 15	16 – 20	21 - Üzeri
Kişi Sayısı	2		2	1		
Yüzde	40		40	20		

### İdari Personelin Yaş İtibariyle Dağılımı

Yaş	21-25	26-30	31-35	36-40	41-50	51- Üzeri
Kişi Sayısı			2	2	1	
Yüzde			40	40	20	

## **5. SUNULAN HİZMETLER**

### 5.1-EĞİTİM HİZMETLERİ

#### **EĞİTİM PROGRAMLARI**

#### Lisans Programları

Birimin Adı	Program Sayısı	Uluslararası Ortak Lisans Programları
<b>TOPLAM</b>		

*Yüksek Lisans ve Doktora Programları*

<b>Birimin Adı</b>	<b>Programın Adı</b>	<b>Tezli</b>	<b>Tezsiz</b>
<b>SOSYAL BİLİMLER ENSTİTÜSÜ</b>	Alman Dili Eğitimi	X	
	Arkeoloji	X	
	Bankacılık ve Finans	X	
	Beden Eğitimi ve Spor	X	
	Coğrafya	X	
	Çağdaş Türk Lehçeleri	X	
	Dış Ticaret Y.L.		X
	Eğitim Programları Öğretim	X	X
	Ekonomi ve Finans		X
	Gastronomi ve Mutfak Sanatları Dr.	X	
	Gastronomi ve Mutfak Sanatları Y.L.	X	
	Görsel İletişim ve Tasarım	X	X
	İktisat Doktora	X	
	İktisat Yüksek Lisans	X	X
	İşletme Doktora	X	
	İşletme Yüksek Lisans	X	X
	Kamu Politikası ve İşl.	X	X
	Kültürel Miras ve Kültür Yönetimi	X	
	Sağlık Yönetimi Y.L.	X	X
	Sanat Tarihi Y.L.	X	
	Sosyal Bilgiler Eğitimi Doktora	X	
	Sosyal Bilgiler Eğitimi Y.L.	X	
	Sosyoloji Yüksek Lisans	X	
	Müzik Eğitimi	X	
	Tarih Doktora	X	
	Tarih Tezli Yüksek Lisans İ.Ö.	X	
	Tarih Yüksek Lisans	X	X
Temel Eğitim Yüksek Lisans	X		
Temel İslam Bilimleri Arapça Y.L.	X		
Temel İslam Bilimleri Doktora	X		
Temel İslam Bilimleri Y.L.	X		

	Turizm İşletmeciliği Doktora	X	
	Turizm İşletmeciliği Uzaktan Eğitim Y.L.		X
	Turizm İşletmeciliği Y.L.	X	X
	Turizm Rehberliği Yüksek Lisans	X	
	Türk Dili ve Edebiyatı Doktora	X	
	Türk Dili ve Edebiyatı Y.L.	X	X
	Türk Halk Bilimi Y.L.	X	
	Türkçe Eğitimi	X	
	Uluslararası Güvenlik ve Terörizm Y.L.	X	
	Uluslararası İlişkiler	X	
	Üretim Yönetimi ve Pazarlama Doktora	X	
	Yabancılara Türkçe Öğretimi	X	
	Yönetim Organizasyon Y.L.	X	
	Yönetim Organizasyon Doktora	X	
<b>TOPLAM</b>		<b>44</b>	<b>12</b>

## ÖĞRENCİ SAYILARI

### Lisansüstü Eğitim/Doktora Öğrenci Bilgileri

Öğretim Düzeyi	I. Öğretim			II. Öğretim			Toplam		Genel Toplam
	E	K	Top.	E	K	Top.	E	K	
Lisansüstü	440	414	855	63	42	105	503	456	959
Doktora	95	101	196				95	101	196
<b>TOPLAM</b>	<b>535</b>	<b>515</b>	<b>1051</b>	<b>63</b>	<b>42</b>	<b>105</b>	<b>598</b>	<b>557</b>	<b>1155</b>

### Uzaktan Eğitim Veren Programlar

PROGRAM ADI	KONTENJAN	KAYIT OLAN	DOLULUK ORANI %
<b>TOPLAM</b>			

### Öğretim Yılı Yaz Okulu Açılan Programlar

PROGRAM ADI	ÖĞRENCİ SAYISI	AÇILAN DERS SAYISI
<b>TOPLAM</b>		

### Öğretim Yılı Öğrenci Kontenjanları ve Kontenjanların Doluluk Oranı

PROGRAM ADI	ÖĞRENCİ ALIM İLANINDA BELİRTİLEN KONTENJAN	İLAN ŞARTLARINA GÖRE KAYIT OLAN	DOLULUK ORANI %
Alman Dili Eğitimi	30	2	6
Arkeoloji	24	8	33
Bankacılık ve Finans	6	0	0
Beden Eğitimi ve Spor	21	20	95
Coğrafya	19	6	31
Çağdaş Türk Lehçeleri	13	1	7
Dış Ticaret Y.L.	120	38	31
Eğitim Programları Öğretim	35	13	37
Eğitim Programları Öğretim Tezsiz	71	71	100
Ekonomi ve Finans	101	0	0
Görsel İletişim ve Tasarım	14	4	28
Görsel İletişim ve Tasarım Tezsiz	42	0	0



İktisat Doktora	15	4	26
İktisat Yüksek Lisans	30	3	10
İktisat Tezsiz Yüksek Lisans	102	0	0
İşletme Doktora	14	10	71
İşletme Yüksek Lisans	24	6	25
İşletme Tezsiz Yüksek Lisans	83	0	0
Kamu Politikası ve İşl.	25	2	8
Kamu Politikası ve İşl. Tezsiz	31	0	0
Kültürel Miras ve Kültür Yönetimi	13	10	76
Sağlık Yönetimi Y.L.	10	1	10
Sağlık Yönetimi Tezsiz Y.L.	55	0	0
Sanat Tarihi Y.L	15	8	53
Sosyal Bilgiler Eğitimi Doktora	15	4	26
Sosyal Bilgiler Eğitimi Y.L.	22	1	4
Sosyoloji Yüksek Lisans	33	17	51
Müzik Eğitimi	11	4	36
Tarih Doktora	20	5	25
Tarih Yüksek Lisans	39	2	5
Tarih Tezsiz Yüksek Lisans	102	0	0
Temel Eğitim Yüksek Lisans	22	0	0
Temel İslam Bilimleri Arapça Y.L.	32	8	25
Temel İslam Bilimleri Doktora	28	7	25
Temel İslam Bilimleri Y.L.	61	11	18
Türk Dili ve Edebiyatı Doktora	10	4	40
Türk Dili ve Edebiyatı Y.L.	35	0	0
Türk Dili ve Edebiyatı Tezsiz Y.L.	51	0	0
Türk Halk Bilimi Y.L.	10	6	60
Türkçe Eğitimi	10	0	0
Uluslararası Güvenlik ve Terörizm Y.L.	30	3	10
Uluslararası İlişkiler	12	5	41
Üretim Yönetimi ve Pazarlama Doktora	10	1	10
Yabancılarla Türkçe Öğretimi	12	1	8
Yönetim Organizasyon Y.L.	21	0	0
Yönetim Organizasyon Doktora	17	2	11
İngiliz Dili Eğitimi Tezli Yüksek Lisans	11	10	90

### Yabancı Uyruklu Öğrenci Bilgileri

<i>Bölüm</i>	<i>E</i>	<i>K</i>	<i>Toplam</i>
Arkeoloji	1	0	1
Bankacılık ve Finans	0	0	0
Beden Eğitimi ve Spor	1	0	1
Dış Ticaret	6	2	8
İktisat Yüksek Lisans	2	0	2
İngiliz Dili Eğitimi	1	0	1
İşletme Doktora	0	0	0
Sağlık Yönetimi Yüksek Lisans	0	0	0
Sosyoloji Yüksek Lisans	0	0	0
Tarih Yüksek Lisans	2	0	2
Temel İslam Bilimleri Doktora	0	1	1
Temel İslam Bilimleri Y.L.	2	0	2
Temel İslam Bilimleri Y.L. (Arapça)	5	2	7
Türk Dili ve Edebiyatı Doktora	0	2	2
Türk Dili ve Edebiyatı Y.L.	1	0	1
Uluslararası Güvenlik ve Terörizm Y.L.	0	0	0
Uluslararası İlişkiler	1	0	1
Üretim Yönetimi ve Pazarlama Doktora	0	0	0
Yabancılarla Türkçe Öğretimi	0	0	0
TOPLAM			

### Mezun Olan Öğrenci Bilgileri

<i>Bölüm</i>	<i>E</i>	<i>K</i>	<i>Toplam</i>
Arkeoloji	5	3	8
Bankacılık ve Finans	1	6	7
Beden Eğitimi ve Spor	2	2	4
Coğrafya	1	2	3
Çağdaş Türk Lehçeleri	4	1	5
Dış Ticaret Y.L.	2	2	4
Eğitim Programları ve Öğretim Y.L.	37	43	77
Ekonomi ve Finans	0	0	0

Gastronomi ve Mutfak Sanatları Y.L	0	6	6
Görsel İletişim ve Tasarım Y.L	2	1	3
İktisat Doktora	2	5	7
İktisat Yüksek Lisans	6	6	12
İşletme Doktora	5	7	12
İşletme Yüksek Lisans	9	14	23
Kamu Politikası ve İşl.	2	3	5
Kültürel Miras ve Kültür Yönetimi	0	1	1
Sağlık Yönetimi Y.L.	6	4	10
Sosyal Bilgiler Eğitimi Doktora	2	4	6
Sosyal Bilgiler Eğitimi Y.L.	5	4	9
Sosyoloji Yüksek Lisans	5	1	6
Tarih Doktora	0	3	3
Tarih Yüksek Lisans	15	24	39
Temel Eğitim Yüksek Lisans	4	3	7
Temel İslam Yüksek Lisans	4	4	8
Turizm İşletmeciliği Doktora	2	4	6
Turizm İşletmeciliği Y.L.	0	0	0
Turizm Rehberliği Y.L.	0	0	0
Türkçe Eğitimi Y.L.	0	0	0
Türk Dili ve Edebiyatı Doktora	2	3	5
Türk Dili ve Edebiyatı Y.L.	6	3	9
Türk Halk Bilimi Y.L.	4	0	4
Uluslararası Güvenlik ve Terörizm Y.L.	3	3	6
Uluslararası İlişkiler Y.L.	0	0	0
Yabancılara Türkçe Öğretimi	3	1	4
Yönetim Organizasyon Y.L.	2	2	4

***Erasmus Programına Katılan Öğrenci Bilgileri***

<i>Üniversite/Bölüm</i>	<i>Gelen Öğrenci Sayısı</i>	<i>Giden Öğrenci Sayısı</i>	<i>Toplam</i>
<b>TOPLAM</b>			

**Farabi Programına Katılan Öğrenci Bilgileri**

<i>Üniversite/Bölüm</i>	<i>Gelen Öğrenci Sayısı</i>	<i>Giden Öğrenci Sayısı</i>	<i>Toplam</i>
<b>TOPLAM</b>			

**5.2-KÜTÜPHANE HİZMETLERİ**

<i>Basılı Yayın Sayısı</i>	<i>Hizmete Sunulan Toplam Veri Tabanı Sayısı</i>	<i>Kütüphane Kaynaklarından Yararlanan Kişi Sayısı</i>		<i>Toplam Kitap Sayısı:</i>
		<i>Personel</i>	<i>Öğrenci</i>	

## 6. YÖNETİM VE İÇ KONTROL SİSTEMİ

### SÜREÇ KONTROL ŞEMASI HARCAMA YETKİLİSİ BİRİMLERCE YÜRÜTÜLECEK MALİ İŞLEM SÜRECİ

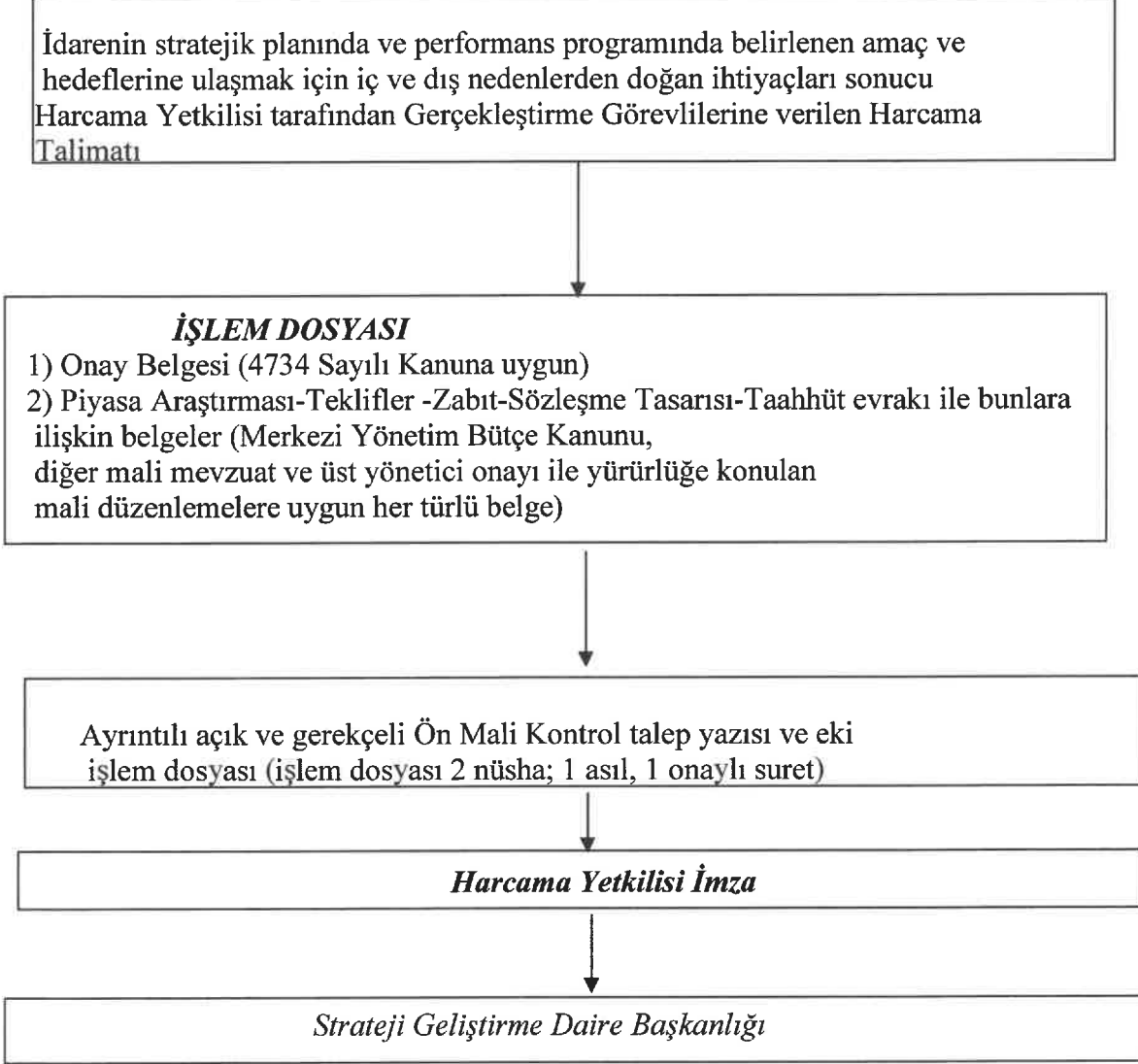

## **D. DİĞER HUSUSLAR**

### **II- AMAÇ VE HEDEFLER**

#### **A. Birimin Amaç ve Hedefleri**

##### **1. Öğrenci niteliğinin artırılması**

- 1.1. Yüksek lisans programlarına kabul edilen öğrenci niteliğini artırmaya yönelik tedbirlerin alınması,
- 1.2. Doktora programlarına kabul edilen öğrenci niteliğini artırmaya yönelik tedbirlerin alınması,

##### **2. Öğrenci sayısının artırılması**

- 2.1 Yüksek lisans programlarına kabul edilme oranının makul düzeyde artırılması
- 2.2 Doktora programlarına kabul edilme oranının makul düzeyde artırılması
- 2.3 Nevşehir ili dışından gelen öğrencilerin oranının artırılması

##### **3. Yabancı uyruklu öğrenci sayısının artırılması**

- 3.1 Yabancı uyruklu öğrencilerin oranının artırılması

##### **4. Disiplinler arası işbirliği sayısının artırılması**

- 4.1 Disiplinler arası işbirliği sayısının artırılarak disiplinlerarası programların sayısının artırılması

##### **5. Doktora eğitiminde niteliğin artırılması**

- 5.1 Doktora ders içeriklerinin modern araştırma konuları ve özellikle yöntemlerini de içerecek şekilde her öğretim yılında güncellenmesi hususunda öğretim üyeleriyle işbirliği
- 5.2 Üniversiteler arası işbirliği ile yeterli nitelikte ve yetkinlikteki öğretim üyelerinden ders dönemi aşamasında yararlanılması

##### **6. Eğitimde uluslararası işbirliğinin sağlanması**

- 6.1. Öğrenci değişim programından faydalanan öğrenci sayısının artırılması
  - 6.1.1. Öğrenci değişim programı ile yurt dışına giden öğrenci sayısının artırılması
  - 6.1.2. Öğrenci değişim programı ile yurt dışından gelen öğrenci sayısının artırılması
- 6.2. SBE'nin dış değerlendirmecilerin denetiminden geçmiş olması
  - 6.2.1. Yapılan değerlendirme sayısı
  - 6.2.2. Olumlu değerlendirme sayısı

##### **7. Öğrenciye yönelik hizmetlerin artırılması**

- 7.1. Öğrencilere etkili rehberlik ve danışmanlık hizmeti verilmesi
- 7.2. Rehberlik hizmeti veren görevli sayısının niteliğinin artırılması
- 7.3. Öğrenci memnuniyet anketlerinin düzenli bir şekilde uygulanması

#### **b) Bilimsel Araştırma Hedefleri**

##### **Tez çalışmalarının yayına dönüştürülmesi**

- 1.1. Tez çalışmalarından ortaya çıkan yayın sayısının artırılması
- 1.2. Yayına dönüştürülen tez sayısının artırılması

## **2. Her lisansüstü program öğrencisinin yayın yapmasının sağlanması**

2.1. Tez Savunma sınavına girecek öğrencilerin yönetmeliğimizde yayın yapma şartı gereğince öğrenci başına düşen yayın sayısının artırılması.

## **3. Tez çalışmalarının proje destekli olması**

3.1. Proje desteği alınarak yapılan tez çalışması sayısı

## **4. Yurtdışı bildirilerin ve yayınların desteklenmesi**

4.1. Destek verilen çalışma sayısı

### **c) Tanıtım ve Halkla İlişkiler Hedefleri**

#### **1. SBE tanıtım materyallerinin sayısının ve kalitesinin artırılması**

1.1. SBE’de yapılan tezlerin basın yayın yoluyla kamuoyuna tanıtılması

#### **2. Basın yayın kuruluşlarınca yayımlanan SBE ile ilgili olumlu haberlerin sayısının artırılması**

2.1. Tanıtıcı haber sayısı

#### **3. Üniversiteler düzeyinde etkin tanıtım yapılması**

3.1. Tanıtım için gönderilen materyal sayısı

#### **4. Mezun öğrenciler sisteminin kurulması**

4.1. İletişim kurulabilen mezun sayısı

#### **5. Paydaşların memnuniyetinin artırılması**

5.1. Paydaş memnuniyeti anketleri

### **d) Altyapı Geliştirme Hedefleri**

#### **1. Bilgisayar laboratuvarının yenilenmesi**

1.1. Bilgisayar sayısının artırılması

1.2. Bilgisayarların gerektiğinde yenilenmesi

#### **2. Sınıfların teknolojik donanımının güncellenmesi**

2.1. İnternet bağlantılı sınıf sayısının artırılması

#### **3. Hizmetlerin sunumunda elektronik ortamın kullanılması**

3.1. Maliyetlerin verimli kullanımı ve paydaş memnuniyetinin artırılması

### **e) İnsan Kaynakları Yönetimi Hedefleri**

#### **1. İdari personel için hizmet içi ve mesleki eğitim düzenlenmesi**

1.1. Düzenlenen hizmet içi eğitim sayısı

1.2. Hizmet içi eğitime katılan personel sayısı

#### **2. Çalışanların motivasyonunun artırılması**

2.1. Çalışanlara yönelik olarak düzenlenen sosyal etkinlik sayısı

2.2. İdari personelin verimlilik esasına göre ödüllendirilmesi

3. Akademik ve idari personel ile öğrencilerin memnuniyet oranının artırılması  
3.1. Memnuniyet anketleri

**III- FAALİYETLERE İLİŞKİN BİLGİ VE DEĞERLENDİRMELER**

**MALİ BİLGİLER**

**1- Bütçe Uygulama Sonuçları**

<b>2023 YILI HAZİNE YARDIMI</b>					
<b>HAZİNE YARDIMI</b>	<b>Ödenek (b)</b>	<b>Harcama (a)</b>	<b>Harcama oranı (a*100)/b</b>	<b>%</b>	<b>Kalan Ödenek</b>
01- Personel Giderleri	8690324.84	8690324.84	%100		0
02- Sos. Güv. Kur. D. Prim. Giderleri	200.238.00	200.238.00	%100		0
03- Mal ve Hizmet Alım Giderleri	2700	2670	%98		30
05- Cari Transferler					
06- Sermaye Giderleri					
<b>Toplam</b>					

<b>2023 YILI İKİNCİ ÖĞRETİM</b>					
<b>İKİNCİ ÖĞRETİM</b>	<b>Ödenek (b)</b>	<b>Harcama (a)</b>	<b>Harcama oranı (a*100)/b</b>	<b>%</b>	<b>Kalan Ödenek</b>
01- Personel Giderleri					
03- Mal ve Hizmet Alım Giderleri					
<b>Toplam</b>					



**2023 YILI YAZ OKULU**

<i>YAZ OKULU</i>	<i>Ödenek (b)</i>	<i>Harcama (a)</i>	<i>Harcama oranı (a*100)/b</i> %	<i>Kalan Ödenek</i>
<i>01- Personel Giderleri</i>				
<i>03- Mal ve Hizmet Alım Giderleri</i>				
<b><i>Toplam</i></b>				

**2023 YILI TEZSİZ YÜKSEK LİSANS**

<i>UZAKTAN EĞİTİM</i>	<i>Ödenek (b)</i>	<i>Harcama (a)</i>	<i>Harcama oranı (a*100)/b</i> %	<i>Kalan Ödenek</i>
<i>01- Personel Giderleri</i>	419.160.00	415.100.00	%99	4.060.00
<i>03- Mal ve Hizmet Alım Giderleri</i>				
<b><i>Toplam</i></b>				

**2023 YILI UZAKTAN EĞİTİM**

<i>UZAKTAN EĞİTİM</i>	<i>Ödenek (b)</i>	<i>Harcama (a)</i>	<i>Harcama oranı (a*100)/b</i> %	<i>Kalan Ödenek</i>
<i>01- Personel Giderleri</i>				
<i>03- Mal ve Hizmet Alım Giderleri</i>				
<b><i>Toplam</i></b>				

## 2- Temel Mali Tablolara İlişkin Açıklamalar

### 3- Diğer

#### 2023 Yılında Gerçekleştirilen İhaleler veya Doğrudan Temin Yoluyla Yapılan Satın Almalar

İhale Türü	Açık İhale Usulü		Bel.İst.Ar.İhale Usulü		Pazarlık Usulü	
	İhale Sayısı	İhale Tutarı	İhale Sayısı	İhale Tutarı	İhale Sayısı	İhale Tutarı
Mal Alımı						
Hizmet Alımı						
Diğer						
<b>TOPLAM</b>						

Alım Türü	Doğrudan Temin 4734 22. Md.	
	Alım Sayısı	Tutarı
Mal Alımı		
Hizmet Alımı	1	2670
Diğer		
<b>TOPLAM</b>	1	2670

## 2. Stratejik Plan İzleme Tabloları

### Plan İzleme Tabloları

Yıl/Dönem	2023
İdare Adı	38.74 - NEVŞEHİR HACI BEKTAŞ VELİ ÜNİVERSİTESİ
Performans Hedefi	1/Kalite Güvence Sisteminin Oluşturulması ve İç Kontrol Sisteminin İşlevsel Hale Getirilmesi

Sıra	Gösterge Adı	Hedeflenen Gösterge Düzeyi	Yılsonu Gerçekleşme Tahmini	Gerçekleşme												Gerçekleşme Durumu	Sonumlu Birim						
				Ocak	Şubat	Mart	Nisan	Mayıs	Haziran	Temmuz	Ağustos	Eylül	Ekim	Kasım	Aralık								
4	Geri bildirim alınan akademik ve idari personel ile öğrenci sayısı/Adet*	442	442																				Tüm Birimler

<b>Yıl/Dönem</b>	2023
<b>İdare Adı</b>	38.74 - NEVŞEHİR HACI BEKTAŞ VELİ ÜNİVERSİTESİ
<b>Performans Hedefi</b>	2/Akademik ve İdari Personelin Nitelik ve Nicelik Açısından Gelişiminin Sağlanması

Sıra	Gösterge Adı	Hedeflenen Gösterge Düzeyi	Yıllık Gerçekleşme Tahmini	Gerçekleşme												Gerçekleşme Durumu	Sorumlu Birim		
				Ocak	Şubat	Mart	Nisan	Mayıs	Haziran	Temmuz	Ağustos	Eylül	Ekim	Kasım	Aralık				
4	Eğiticilerin eğitimi programlarına katılan öğretim elemanı sayısı/Adet	0	0																Tüm Akademik Birimler
<b>Yıl/Dönem</b>	2023																		
<b>İdare Adı</b>	38.74 - NEVŞEHİR HACI BEKTAŞ VELİ ÜNİVERSİTESİ																		
<b>Performans Hedefi</b>	3/Örgüt Kültürünün Geliştirilmesi ve Personelin Aidiyet Hissinin Arttırılması																		

Sıra	Gösterge Adı	Hedeflenen Gösterge Düzeyi	Yıllık Gerçekleşme Tahmini	Gerçekleşme												Gerçekleşme Durumu	Sorumlu Birim		
				Ocak	Şubat	Mart	Nisan	Mayıs	Haziran	Temmuz	Ağustos	Eylül	Ekim	Kasım	Aralık				
4	Ödüllendirilen akademik ve idari personel sayısı/Adet	00050	00050																Tüm Birimler

<b>Yıl/Dönem</b>	2023
<b>İdare Adı</b>	38.74 - NEVŞEHİR HACI BEKTAŞ VELİ ÜNİVERSİTESİ
<b>Performans Hedefi</b>	12/Öğrenci Niteliğinin Arttırılması

Sıra	Gösterge Adı	Hedeflenen Gösterge Düzeyi	Yılsonu Gerçekleşme Tahmini	Gerçekleşme												Gerçekleşme Durumu	Sorumlu Birim
				Ocak	Şubat	Mart	Nisan	Mayıs	Haziran	Temmuz	Ağustos	Eylül	Ekim	Kasım	Aralık		
1	Öğrencilere yönelik düzenlenen kişisel gelişim programlarının ve eğitimlerinin sayısı/Adet																Tüm Akademik Birimler
2	Staj ve uygulama faaliyetleri için anlaşma yapılan kurum/kuruluş sayısı/Adet																Tüm Akademik Birimler
3	Ödüllendirilen öğrenci sayısı/Adet																Tüm akademik Birimler
<b>Yıl/Dönem</b>	2023																
<b>İdare Adı</b>	38.74 - NEVŞEHİR HACI BEKTAŞ VELİ ÜNİVERSİTESİ																
<b>Performans Hedefi</b>	15/TÜBİTAK ' Girişimci ve Yenilikçi Üniversite Endeks' lerinden en az bir tanesinde ilk 50 Üniversite içinde yer almak																

Sıra	Gösterge Adı	Hedeflenen Gösterge Düzeyi	Yılsonu Gerçekleşme Tahmini	Gerçekleşme												Gerçekleşme Durumu	Sorumlu Birim
				Ocak	Şubat	Mart	Nisan	Mayıs	Haziran	Temmuz	Ağustos	Eylül	Ekim	Kasım	Aralık		
6	Ulusal ve uluslararası bilim ödüllü sayısı ( adet)	0	0														Tüm akademik birimler

<b>Yıl/Dönem</b>	2023
<b>İdare Adı</b>	38.74 - NEVŞEHİR HACI BEKTAŞ VELİ ÜNİVERSİTESİ
<b>Performans Hedefi</b>	2/Akademik ve İdari Personelin Nitelik ve Nicelik Açısından Gelişiminin Sağlanması

Sıra	Gösterge Adı	Hedeflenen Gösterge Düzeyi	Yılsonu Gerçekleşme Tahmini	Gerçekleşme												Gerçekleşme Durumu	Sorumlu Birim	
				Ocak	Şubat	Mart	Nisan	Mayıs	Haziran	Temmuz	Ağustos	Eylül	Ekim	Kasım	Aralık			
4	Eğiticilerin eğitimi programlarına katılan öğretim elemanı sayısı/Adet	44	44															Tüm Akademik Birimler

<b>Yıl/Dönem</b>	2023
<b>İdare Adı</b>	38.74 - NEVŞEHİR HACI BEKTAŞ VELİ ÜNİVERSİTESİ
<b>Performans Hedefi</b>	12/Öğrenci Niteliğinin Artırılması

Sıra	Gösterge Adı	Hedeflenen Gösterge Düzeyi	Yılsonu Gerçekleşme Tahmini	Gerçekleşme												Gerçekleşme Durumu	Sorumlu Birim		
				Ocak	Şubat	Mart	Nisan	Mayıs	Haziran	Temmuz	Ağustos	Eylül	Ekim	Kasım	Aralık				
1	Öğrencilere yönelik düzenlenen kişisel gelişim programlarının ve eğitimlerinin sayısı/Adet	30	30																Tüm Akademik Birimler
2	Staj ve uygulama faaliyetleri için anlaşma yapılan kurum/kuruluş sayısı/Adet	10	10																Tüm Akademik Birimler
3	Ödüllendirilen öğrenci sayısı/Adet	160	160																Tüm akademik Birimler

Yıl/Dönem	2023
İdare Adı	38.74 - NEVŞEHİR HACI BEKTAŞ VELİ ÜNİVERSİTESİ
Performans Hedefi	15/TÜBİTAK ' Girişimci ve Yenilikçi Üniversite Endeksi ' lerinden en az bir tanesinde ilk 50 Üniversite içinde yer almak

Sıra	Gösterge Adı	Hedeflenen Gösterge Düzeyi	Yılsonu Gerçekleşme Tahmini	Gerçekleşme												Gerçekleşme Durumu	Sorumlu Birim	
				Ocak	Şubat	Mart	Nisan	Mayıs	Haziran	Temmuz	Ağustos	Eylül	Ekim	Kasım	Aralık			
6	Ulusal ve uluslararası bilim ödüllü sayısı (adet)	1	1															Tüm akademik birimler

Yıl/Dönem	2023
İdare Adı	38.74 - NEVŞEHİR HACI BEKTAŞ VELİ ÜNİVERSİTESİ
Performans Hedefi	19/Bölgenin Turistik-Kültürel ve Ekonomik Potansiyelinden Faydalanmak

Sıra	Gösterge Adı	Hedeflenen Gösterge Düzeyi	Yılsonu Gerçekleşme Tahmini	Gerçekleşme												Gerçekleşme Durumu	Sorumlu Birim	
				Ocak	Şubat	Mart	Nisan	Mayıs	Haziran	Temmuz	Ağustos	Eylül	Ekim	Kasım	Aralık			
1	Üniversite ve sanayi arasında düzenlenen etkinlik sayısı/Adet	25	25															Sağlık Kültür ve Spor Daire Başkanlığı, Teknoloji Transfer Ofisi, Tüm Akademik Birimler
2	Dış paydaşlarla ortaklaşa düzenlenen yerel, ulusal ve uluslararası etkinlik sayısı/Adet	30	30															Sağlık Kültür ve Spor Daire Başkanlığı, Teknoloji Transfer Ofisi,

<b>Yıl/Dönem</b>	2023
<b>İdare Adı</b>	38.74 - NEYŞEHİR HACI BEKTAŞ VELİ ÜNİVERSİTESİ
<b>Performans Hedefi</b>	20/Bölgenin Sosyal-Ekonomik Yapısına Katkı Sağlamak

Sıra	Gösterge Adı	Hedeflenen Gösterge Düzeyi	Yılsonu Gerçekleşme Tahmini	Gerçekleşme												Gerçekleşme Durumu	Sorumlu Birim	
				Ocak	Şubat	Mart	Nisan	Mayıs	Haziran	Temmuz	Ağustos	Eylül	Ekim	Kasım	Aralık			
5	Sektörel yenilikçi yaklaşımların kazandırılması amacıyla yapılan etkinlik ve çalıştay sayısı/Adet	8	8															Tüm Akademik Birimler, Sağlık Kültür ve Spor Daire Başkanlığı



### 3. Performans Bilgi Sisteminin Değerlendirilmesi

#### 4. Diğer Hususlar

##### 4.1. Faaliyet ve Proje Bilgileri

##### Birim Tarafından Düzenlenen Faaliyet Bilgileri

<b>FAALİYET TÜRÜ</b>	<b>FAALİYET SAYISI</b>
<i>Sempozyum ve Kongre</i>	
<i>Konferans</i>	
<i>Panel</i>	
<i>Seminer</i>	
<i>Açık Oturum</i>	
<i>Söyleşi</i>	3
<i>Tiyatro</i>	
<i>Konser</i>	
<i>Sergi</i>	
<i>Turnuva</i>	
<i>Teknik Gezi</i>	
<i>Eğitim Semineri</i>	
<i>Diğer</i>	

##### Geçici Görevlendirmelere İlişkin Bilgiler

<b>FAALİYET TÜRÜ</b>	<b>FAALİYET SAYISI</b>	<b>Görevlendirme Yapılan Kişi Sayısı</b>
<i>Sempozyum ve Kongre</i>		
<i>Konferans</i>		
<i>Panel</i>		
<i>Seminer</i>		
<i>Açık Oturum</i>		
<i>Söyleşi</i>		
<i>Tiyatro</i>		
<i>Konser</i>		
<i>Sergi</i>		
<i>Turnuva</i>		
<i>Teknik Gezi</i>		
<i>Eğitim Semineri</i>		
<i>Diğer(Çalıştay, Bildiri, Kitap v.b.)</i>		

**İndekslere Giren Hakemli Dergilerde Yapılan Yayın Sayısı**

**İndekslere Giren Hakemli Dergilerde Yapılan Yayın Sayısı**

	2018				2019				2020				2021				2022				
	Prof	Doç	Dr. Öğr. Üyesi	Arş. Gör./ Öğr. Gör.	Prof	Doç	Dr. Öğr. Üyesi	Arş. Gör./ Öğr. Gör.	Prof	Doç	Dr. Öğr. Üyesi	Arş. Gör./ Öğr. Gör.	Prof	Doç	Dr. Öğr. Üyesi	Arş. Gör./ Öğr. Gör.	Prof	Doç	Dr. Öğr. Üyesi	Arş. Gör./ Öğr. Gör.	
<b>Makale Türü</b>																					
<b>Uluslararası Makale</b>																					
<b>Ulusal Makale</b>																					
<b>Uluslararası Bildiri</b>																					
<b>Ulusal Bildiri</b>																					
<b>Kitap</b>																					
<b>Diğer</b>																					

**Hakemlik Yapan Öğretim Üyesi ve Hakemlik Yapılan Yayın Sayısı**

**Hakemlik Yapan Öğretim Elemanı ve Hakemlik Yapılan Yayın Sayısı**

	2018				2019				2020				2021				2022				
	Prof	Doç	Dr. Öğr. Üyesi	Arş. Gör./ Öğr. Gör.	Prof	Doç	Dr. Öğr. Üyesi	Arş. Gör./ Öğr. Gör.	Prof	Doç	Dr. Öğr. Üyesi	Arş. Gör./ Öğr. Gör.	Prof	Doç	Dr. Öğr. Üyesi	Arş. Gör./ Öğr. Gör.	Prof	Doç	Dr. Öğr. Üyesi	Arş. Gör./ Öğr. Gör.	
Editörlük/Hakemlik Yapan Öğretim Üyesi Sayısı																					
Editörlük/Hakemlik Yapılan Kitap Sayısı																					
Dergi Hakemliği Yapan Öğretim Üyesi Sayısı																					
Hakemliği Yapılan Dergi Sayısı																					

## ***IV- KURUMSAL KABİLİYET VE KAPASİTENİN DEĞERLENDİRİLMESİ***

### ***A. ÜSTÜNLÜKLER***

- 1- Bilimsel yayın sıralamasında son yıllarda ilk 10 üniversite içerisinde yer alınmasını sağlayan bir akademik çalışma ortamının bulunması
- 2- Akreditasyon çalışmalarının yürütülüyor olması
- 3- Üniversitenin Erasmus programından yararlanma hakkını elde etmiş olması
- 4- Avrupa Üniversiteler Birliği'ne üye olunması ve birliğin öz değerlendirme sürecinden başarıyla geçilmiş olunması
- 5- Öğretim elemanı ve öğrenci değişimleri için yurtdışındaki üniversitelerle iş birliği yapılması
- 6- Uluslararası Ofis'in varlığı
- 7- Yeterli düzeyde kütüphane ve bilgiye ulaşım kolaylığının bulunması

### ***B. ZAYIFLIKLAR***

- 1- Yabancı dil eğitiminin yetersizliği
- 2- Mezunlarla olan ilişkilerin azlığı
- 3- Üniversite birimlerinin paydaşlarıyla işbirliğinin yetersizliği
- 4- Erasmus gibi öğrenci değişim programlarına ilgili birimlerin yeterince önem vermemiş olması
- 5- Tanıtım ve halkla ilişkilerin yetersiz olması
- 6- Türk Cumhuriyetleri ve akraba topluluklarındaki üniversitelerle işbirliğinin istenilen düzeyde olmaması
- 7- Öğretim elemanı başına düşen ders yükünün fazla olması
- 8- Üniversite içerisinde bilimsel çalışmalarda işbirliği eksikliği
- 9- Ulusal ve uluslararası proje imkânlarının değerlendirilmemesi, proje tekliflerinin yetersizliği
- 10- Diğer üniversitelerle yeterince ortak çalışmaların yürütülememesi
- 11- Kalifiye insan kaynağı yetersizliği
- 12- Öğrencilerin tercihlerinde Nevşehir Üniversitesi'nin ilk sıralarda olmaması
- 13- Araştırma projeleri için başvuru sayısının azlığı ve yapılan araştırmaların ise çoğunlukla hayata geçirilememesi.

## **EKLER**

### **İÇ KONTROL GÜVENCE BEYANI**

Harcama yetkilisi olarak görev ve yetkilerim çerçevesinde;

Harcama birimimizce gerçekleştirilen iş ve işlemlerin idarenin amaç ve hedeflerine, iyi mali yönetim ilkelerine, kontrol düzenlemelerine ve mevzuata uygun bir şekilde gerçekleştirildiğini, birimimize bütçe ile tahsis edilmiş kaynakların planlanmış amaçlar doğrultusunda etkili, ekonomik ve verimli bir şekilde kullanıldığını, birimimizde iç kontrol sisteminin yeterli ve makul güvenceyi sağladığını bildiririm.

Bu güvence, benden önceki harcama yetkilisinden almış olduğum bilgiler dahilinde harcama yetkilisi olarak sahip olduğum bilgi ve değerlendirmeler, yönetim bilgi sistemleri, iç kontrol sistemi değerlendirme raporları, izleme ve değerlendirme raporları ile denetim raporlarına dayanmaktadır.

Bu raporda yer alan bilgilerin güvenilir, tam ve doğru olduğunu beyan ederim.

(08.01.2024)



**Dr.Öğr.Üyesi.Volkan Recai ÇETİN**  
**Enstitü Müdürü**